25 gr.

25 gr.

GONIEC KRAKOWSKI

CENY OGŁOSZEŃ: Po tekście 1 mm w 2 szpaltach (szerokość szpalty 45 mm) po 72 grosze. Dla poszukujących pracy po 20 groszy. „Marginesowe" po złotych 3.— za 1 mm w 1 szpalcie (szerokość szpalty 45 mm).

Rok V. | Nr. 272.

Kraków, niedziela 21/poniedziałek 22 listopada 1943.

Nie zamówione przez Redakcję rękopisy będą zwracane autorom jedynie przy dołączaniu porta zwrotnego. Prenumerata miesięczna 6.— Zł., z odnoszeniem do domu 6.50 Zł. W Rzeszy z dopłatą porta 7.50 Zł. W Gen. Gub. tylko prenumerata przez urzędy pocztowe. Konto czekowe: Warszawa 658.

Utrzymanie neutralności

podstawowym elementem polityki tureckiej.

Tajne posiedzenie partji ludowej w Ankarze. – Sprawozdanie tureckiego ministra spraw zagranicznych.

Berlin, 20 listopada. **W dniu 16 listopada, jak donoszą obecnie ze Stambułu, zebrała się w Ankarze grupa parlamentarna partji ludowej na tajne posiedzenie celem wysłuchania sprawozdania ministra spraw zagranicznych o jego rozmowach z Edenem.**

Na posiedzeniu byli obecni prezydent państwa tureckiego, premjer i wszyscy członkowie rządu. Bezpośrednio po tem sprawozdaniu odbyły się narady, które po pięciu godzinach zostały o godzinie 20-tej przerwane na godzinę, poczem od godz. 21.00 prowadzono je dalej aż do północy. O godzinie 1.30 bezpośrednio po tych naradach, zebrała się grupa niepodległościowa partji ludowej, która również wysłuchała wywodów ministra spraw zagranicznych. Także i w tem zebraniu wzięli udział szef państwa oraz cały gabinet. Wywody ministra spraw zagranicznych i związana z tem dyskusja zakończyły się o godzinie 2.30 w nocy. Wydanie komunikatu urzędowego nastąpiło o godzinie 4.00 rano.

Pierwszy komunikat brzmi następująco:

W dniu 16 listopada o godzinie 15.00 zebrała się grupa parlamentarna partji ludowej pod przewodnictwem swego wiceprzewodniczącego Haszana Baka, posła z Trapezuntu, celem wysłuchania tureckiego ministra spraw zagranicznych. Minister spraw zagranicznych w swoich wywodach na temat sytuacji politycznej rozpoczął od omówienia dokumentów i informacyj, opublikowanych na temat konferencji moskiewskiej, poczem przeszedł do omówienia najważniejszego punktu porządku dziennego, mianowicie swej rozmowy z angielskim ministrem spraw zagranicznych. Jak już ogłoszono w komunikacie, wydanym w Kairze, poddano tam przeglądowi sytuację międzynarodową w przyjaznym i odpowiadającym sojuszowi duchu, jak również omówiono zagadnienia działania, wynikające z układu sojuszniczego pomiędzy Turcją i Anglją.

Generalne zgromadzenie niezależnej grupy tureckiej partji ludowej odbyło się w dniu 16 listopada bezpośrednio po zebraniu grupy parlamentarnej partji ludowej pod przewodnictwem swego wiceprzewodniczącego Alirana Trmana, posła ze Stambułu. **Po wysłuchaniu oświadczeń tureckiego ministra spraw zagranicznych i związanej z tem dyskusji, oraz po uzupełniających wywodach ministra spraw zagranicznych, zgromadzenie zatwierdziło politykę zagraniczną uprawianą przez rząd turecki.**

Koła zainteresowane polityczne z uwagą i naprężeniem śledziły **niezwykle długą debatę** na tych posiedzeniach, a rozmiary dyskusji ze zrozumiałych powodów wzbudziły wśród tych kół jaknajwiększe zainteresowanie. Komunikaty urzędowe spotkały się z bardzo silną uwagą. Z podanego do wiadomości sprawozdania ze Stambułu oraz komunikatów urzędowych wynika, że **grupa parlamentarna tureckiej partji państwowej jednogłośnie zatwierdziła stanowisko tureckiego ministra spraw zagranicznych, zajęte w Kairze.** Fakt, że w ośmiogodzinnem posiedzeniu tej grupy parlamentarnej brali udział prezydent państwa oraz cały rząd, dowodzi w sposób wyraźny, jak **wybitne znaczenie należy przypisać tej uchwale.**

W rzeczywistości rząd turecki ani przez chwilę nie wahał się zatwierdzić w najpełniejszych rozmiarach stanowiska swego ministra spraw zagranicznych, zajętego w toku rokowań z Edenem. **Rząd turecki wielokrotnie oświadczył, że utrzymanie neutralności stanowi podstawowy element jego polityki.**

Odpowiedź na bułgarską mowę tronową.

Sofja, 20 listopada. Projekt odpowiedzi na mowę tronową, wypracowany przez komisję parlamentarną, oświadcza m. in.:

Posłowie przyjmują z zadowoleniem do wiadomości, że polityka zagraniczna rządu, przepełniona pragnieniem zachowania pokoju na Bałkanach, będzie kontynuowana według swych dotychczasowych wytycznych. Celem polityki zagranicznej jest zabezpieczenie interesów Bułgarji i wzmocnienie jedności narodu bułgarskiego, co uzyskano przy poparciu Rzeszy niemieckiej i jej sprzymierzonych. Odnośnie do polityki wewnętrznej, projekt stwierdza pragnienie, aby rząd uczynił wszystko możliwe, celem zapewnienia wewnętrznego porządku w kraju.

Rząd nie powinien się cofnąć przed podjęciem najostrzejszych kroków przeciwko każdemu, ktoby podjął nawet próbę zaburzenia pokoju w kraju. Posłowie patrzą z radością na armję bułgarską, gotową do obrony granic zjednoczonej Bułgarji. Posłowie przyrzekają poprzeć rząd również w dziedzinie polityki finansowej, handlowej i społecznej.

Powyżej: Ostatnio przez niemieckie zakłady zbrojeniowe wyprodukowany samolot dalekodystansowy MS 323 „Gigant" posiada 6 motorów. Od pewnego czasu nowy ten typ samolotu używany jest na froncie, gdzie wykazał swoje walory. Poniżej: Oto samochód, który obładowany różnym sprzętem wojennym i ciągnąc za sobą działo — opuszcza wnętrzne nowego samolotu transportowego „Gigant" po odbyciu w nim dalekiej drogi.

Przewaga Azjatów w armji sowieckiej.

Charakterystyczne zjawiska w walkach na wschodnim froncie.

(tp) **Berlin,** 20 listopada. **„Berliner Boersen Zeitung" komentuje fakt, że wśród jeńców bolszewickich, branych do niewoli na Wschodzie przez wojska niemieckie, wzrasta ilość Azjatów w takim stopniu, że jeńcy z europejskich Sowietów znajdują się już w mniejszości.**

Już choćby ten fakt pozwala zorjentować się, jak podkreśla dziennik, że rezerwuar ludzki bolszewizmu topnieje wskutek niesłychanych strat w bitwach, do których Stalin bez przerwy rzuca swoje armje. Dziennik podkreśla fakt, że **bolszewicy na obsadzonych przez siebie ponownie terenach zaciągają do wojska wszystkich cywilnych mężczyzn w wieku od 15 do 60 lat** i w związku z tem zauważa: rejestrujemy te fakty, jako uboczne zjawiska zmagań na Wschodzie, mogą one bowiem służyć jako podstawa do naocznego dowodu, iż **teza o decydującem znaczeniu przewagi mas ludzkich i materjałowych na dłuższy okres czasu nie da się utrzymać.** Z drugiej strony nie może ulegać żadnej wątpliwości, że chodzi tu narazie wprawdzie tylko o charakterystyczne zjawiska, przyczem naogół biorąc **wojska niemieckie mają wciąż jeszcze do czynienia z silnym i bezwzględnie kierowanym przeciwnikiem.** Ale także i tutaj, jak stwierdza w zakończeniu dziennik, czas pracuje dla Niemiec. Podczas gdy bolszewicy wskutek licznych okoliczności są zmuszeni zmierzać do jakiegoś wyniku, mobilizując osoby cywilne, dzieci i starców, to niemieckie dowództwo wojenne przy ostrożnem dysponowaniu materjałem ludzkim może prowadzić swoje obliczenia na daleką metę i w ten sposób zabezpieczyć sobie pewność ostatecznego zwycięstwa.

Odzyskanie Żytomierza.

Berlin, 20 listopada. **W ciągu niemieckich kontrataków na południowym odcinku frontu wschodniego zostało miasto Żytomierz odzyskane.**

Rywalizacja Kanady z macierzą.

Ważne kroki Mackenzie Kinga.

Genewa, 20 listopada. **Rząd kanadyjski, po zamianowaniu ambasadora w Waszyngtonie, zamierza obecnie, jak donosi „Yorkshire Post" z Ottawy, podnieść także swoje poselstwa w Brazylji, w Związku Sowieckim i w Chinach Czungkingu do godności ambasad. Zapowiedział to premier kanadyjski Mackenzie King na specjalnej konferencji prasowej w Ottawie.**

Ponadto Mackenzie King wyraził nadzieję, że będzie można zamianować kanadyjskiego nadkomisarza dla Indyj. Z chwilą, kiedy Kanada będzie posiadała ambasady w całym szeregu krajów — mówił Mackenzie King w uzasadnieniu swej zapowiedzi — wówczas zostaną zagranicą usunięte nieporozumienia, jakie ujawniły się co do pozycji Kanady w ramach imperjum brytyjskiego. Przedewszystkiem stanie się wówczas jasnem, że Kanada posiada te same samodzielne prawa w dziedzinie polityki wewnętrznej i zagranicznej, co Anglja.

Prasa kanadyjska, jak stwierdza „Yorkshire Post", uważa te zarządzenia jako „bardzo znamienne", zwłaszcza podniesienie poselstwa w Waszyngtonie do stanowiska ambasady, ponieważ dominjum to uzyskuje w ten sposób swój prawny statut obok innych krajów, przedewszystkiem krajów Ameryki łacińskiej, które wszystkie bez wyjątku utrzymują ambasady w Waszyngtonie. W komentarzu do tych kroków podjętych, względnie zamierzonych w dziedzinie dyplomatycznej przez Kanadę, „Yorkshire Post" pisze, że mogą zajść takie okoliczności, w których ambasador kanadyjski według starszeństwa może być nadrzędny nad ambasadorem brytyjskim. Jest to możliwość, jaka należy wziąć pod uwagę.

Zmiany w rządzie Wenezueli.

Madryt 20 listopada. Prezydent Wenezueli, Madina Angarita, utworzył, jak podają z Caracas, nowy gabinet, gdyż — jak już podano — wszyscy dotychczasowi ministrowie ustąpili. Resorty swe zatrzymali prócz ministra spraw zagranicznych, Parra Perez, minister oświecenia publicznego Rafal Voga, oraz minister popierania gospodarki Gustavo Herrera. Nowo mianowano Jose Nicodema Rivas ministrem spraw wewnętrznych oraz pułkownika Manuela Morana ministrem wojny.

Admiralicja Stanów Zjedn. milczy.

Tokio, 20 listopada. Radjo tokijskie w komentarzu do piątej bitwy powietrznej koło Bougainville oświadczyło, że Stany Zjednoczone widocznie chcą zupełnie pokryć milczeniem toczące się tam walki. Jedynie w dniu 18 listopada doniesiono tam, że krążownik „Nordhampton" został zatopiony na wodach wyspy Bougainville. To częściowe doniesienie byłoby jednak dopiero początkiem, ponieważ w rzeczywistości Stany Zjednoczone straciły 67 okrętów wojennych.

Sytuacja żywnościowa w Anglji.

Trudności w zaopatrzeniu wojsk aljanckich na Pacyfiku.

Sztokholm, 20 listopada. **Dotychczasowy brytyjski minister wyżywienia, lord Woolton, w mowie do robotnic rolnych w Dumfries, o której w prasie angielskiej doniesiono niewiele szczegółów, oświadczył, jak donosi dziennik angielski „Manchester Guardian", że sytuacja żywnościowa Anglji jest w dalszym ciągu poważna.**

Kiedy mowca został w kwietniu 1940 r. ministrem wyżywienia, statki brytyjskie mogły przywieźć do Anglji jeszcze dwukrotnie większą ilość żywności. Wprawdzie naród angielski ma jeszcze dość do jedzenia, jednak zbliża się do okresu wielkich braków i musi się na czas na to przygotować.

Przedewszystkiem w ciągu okresu rocznego zajdą wielkie trudności w uzyskaniu mięsa. To samo odnosi się do produkcji mleka i cukru. Produkcja tych artykułów musi być bezwarunkowo zwiększona, jeżeli chce się uniknąć jeszcze silniejszych braków, niż obecnie.

Bawiący obecnie w Londynie kontradmirał Brentyoung, będący kierownikiem amerykańskiego urzędu aprowizacyjnego oraz generalnym płatnikiem floty Stanów Zjednoczonych, oświadczył — jak podaje „Daily Telegraph" — w związku z sytuacją aprowizacyjną wojsk aljanckich na Pacyfiku m. in., iż w rejonie Pacyfiku pokonać trzeba trzy główne problemy aprowizacyjne.

Po pierwsze brak tonażu okrętowego, po drugie brak odpowiednich urządzeń do wyładowywania w przystaniach, a po trzecie brak niezbędnych magazynów. Szczególne trudności sprawia wyładowywanie ciężkiego materjału wojennego na zapleczu walczących wojsk oraz na wolnem wybrzeżu.

Zgon hiszpańskiego biskupa.

Madryt, 20 listopada. Biskup z Tortos, dr. Feliks Bilbao y Ugerriza zmarł w czwartek, w wieku 70 lat. Pogrzeb dostojnika kościelnego, będącego od 17 lat biskupem w Tortos, odbędzie się w sobotę.

Dyrektor gabinetu regentów w Sofji.

Sofja, 20 listopada. Dekretem regentów na dyrektora gabinetu regentów w stopniu posła został mianowany b. minister kolei, dr. Geranoff.

Rozbudowa hiszpańskiego przemysłu zbrojeniowego.

Madryt, 20 listopada. Otwarcie wystawy broni, produkcji hiszpańskiej, przez szefa państwa generała Franco, prasa nazywa zapoczątkowaniem nowej karty w historji wojska hiszpańskiego. W miejsce dotychczasowego zaniedbania narodowego przemysłu zbrojeniowego wstępuje — jak pisze dziennik „Arriba“ — niezłomny zamiar rządu pokrywania zapotrzebowania hiszpańskich sił zbrojnych z zasobów własnej produkcji.

Dekret prezydenta Meksyku.

Buenos Aires, 20 listopada. Prezydent państwa meksykańskiego Camache wydał dekret, zakazujący członkom armji meksykańskiej uczęszczania w mundurach do kościołów i brania udziału w uroczystościach religijnych. W uzasadnieniu tego dekretu podkreślono, że „honor munduru i wojenny zawód żołnierzy nie dadzą się pogodzić z obrzędami religijnemi“.

Nalot na miasto Lund.

Sztokholm, 20 listopada. Prasa sztokholmska szczegółowo rozwodzi się na temat zbombardowania przez obcy samolot południowo-szwedzkiego miasta uniwersyteckiego Lund. Dany samolot, prawdopodobnie angielski, zrzucił nad Lund pewną ilość bomb, które m. i. zniszczyły wielki zakład ogrodniczy. „Dagsposten“ podaje w związku z tem, iż samolot ten prawdopodobnie spadł w pobliżu miasta. Jak podaje „Afton Tidningen“ szwedzkie ministerstwo spraw zagranicznych na pytanie, czy w Londynie wniesiono protest, odpowiedziało, iż stanie się to, skoro tylko dostarczone będą niezbite dowody na to, że chodzi o samolot angielski.

*

Jak donosi szwedzka agencja informacyjna „TT“, według urzędowego komunikatu sztabu szwedzkich sił zbrojnych, trzy samoloty Stanów Zjednoczonych „Liberator“ nadleciały we czwartek popołudniu nad terytorjum szwedzkie. Dwa z pośród tych samolotów przymusowo lądowały w okolicy Örebro, trzeci koło Trell Hättan. Samoloty, które lądowały w okolicy Örebro natychmiast po zetknięciu się z ziemią zajęły się ogniem i spłonęły.

Epidemje następstwem klęski głodu w Indjach.

Genewa, 20 listopada. Należy obecnie wziąć pod uwagę możliwość, że bezpośredniem następstwem klęski głodu w Bengalji będzie fala epidemij w takich rozmiarach, jakim nie sprosta aparat opieki społecznej w tej prowincji indyjskiej — donosi „Daily Telegraph“ z Nowych Delhi. W Kalkucie wystąpiła już cholera, podczas gdy dyzenterja i gwałtowne formy malarji grasują na prowincji.

Akcja zwalczania tych chorób — jak pisze dziennik — natrafia na wielkie trudności z powodu braku lekarzy i niewystarczającej ilości szpitali. W całej Bengalji znajduje się w szpitalach zaledwie 7000 łóżek dla chorych.

Bitwa na froncie wschodnim toczy się dalej.

Berlin, 20 listopada. **Naczelna komenda niemieckich sił zbrojnych komunikuje z głównej kwatery Führera w dniu 19. listopada:**

W wielkim łuku Dniepru nieprzyjaciel atakował wczoraj przy utrzymującej się pogodzie deszczowej tylko słabszemi siłami. Wszędzie odparto go. Również pod Czerkasami kilka ataków i prób przeprawienia się nieprzyjaciela nie odniosło skutku.

Przy pomocy licznych gwałtownych, ale daremnych ataków w rejonie walk pod Kijowem bolszewicy usiłowali powstrzymać posuwanie się kontrataku niemieckiego. Nasze wojska złamały zacięty opór nieprzyjaciela, rozszerzyły w śmiałym wypadzie swój sukces zaczepny i zdobyły pewną liczbę miejscowości, zacięcie bronionych przez nieprzyjaciela.

W rejonie Korostenia trwają nadal zażarte walki z niezmniejszoną siłą. Na odcinku pod Rzeczycą doszło również do utrzymujących się ciężkich walk. Silne wypady nieprzyjacielskie ustępowały naprzemian miejsca pełnym rozmachu własnym kontratakom.

Na zachód od Smoleńska nasze doświadczone dywizje udaremniły również wczoraj wszystkie ataki sowieckie, mające na celu przełamanie się, a podjęte przeważającemi siłami i zadały nieprzyjacielowi znowu wysokie straty w ludziach i czołgach.

Na południowy zachód od Newla zmuszono do walki kilka formacyj nieprzyjacielskich, dokonujących wypadów z rejonu włamania i rozproszono je po ciężkich częściowo walkach.

W skutecznej akcji obronnej przed naporem nieprzyjacielskim na zachód i na północny zachód od Smoleńska brały wybitny udział: drugi bataljon 119 zmotoryzowanego pułku grenadjerów pod dowództwem majora Nagengasta, 14 saksońska dywizja piechoty pod dowództwem generał-majora Floerke i wschodnio-pruska 206 dywizja piechoty pod dowództwem generał-porucznika Hittera.

W południowych Włoszech dzień miał przebieg naogół spokojny, pomijając ożywione potyczki straży przednich na wschodnim odcinku frontu.

Na morzu Egejskiem lekkie jednostki niemieckiej marynarki wojennej dokonały wczoraj wypadu na wyspy Lipsos, Patmos i Nikaria, położone na północ i na północny zachód od Leros. Zmusiły one włoską załogę tych wysp, podległą Badoglio, do złożenia broni i wzięły obfitą zdobycz.

Nieprzyjacielskie formacje lotnicze zaatakowały w dniu wczorajszym obszar norweski, a ub. nocy kilka miejscowości w zachodnich i północnych Niemczech, w tem również stolicę Rzeszy. O większych szkodach zaraportowano z miasta Mannheim. Ludność poniosła nieznaczne straty. Siły obrony przeciwlotniczej zniszczyły, według dotychczas złożonych raportów, 46 bombowców północno-amerykańskich.

Ciężkie niemieckie samoloty bojowe bombardowały w nocy na 19 listopada pojedyncze cele w rejonie miejskim Londynu.

Bitwa okrążająca nad Jangtse.

Skuteczne operacje japońskie nad jeziorem Tung Ting.

Tokio, 20 listopada. **W rejonie górnego biegu rzeki Jangtse toczy się zacięta bitwa, w której japońskie siły zbrojne zadają dotkliwe ciosy 73-ej armji czungkińskiej, okrążonej między rzekami Lishie i Tishui w prowincji Hupeh.**

W ciągu nocy na 13 listopada Japończycy coraz bardziej zacieśniali żelazny pierścień dookoła żołnierzy czungkińskich. **Oddziały japońskie, atakujące z północy, zajęły przewóz nad Hui, zwracając następnie swe ataki na główne siły 77-ej dywizji czungkińskiej, która wycofała się w rejon Hsiankai.** W rejonie Macgianshan inne oddziały japońskie przystąpiły w godzinach wieczornych dnia 14 listopada do gwałtownego ataku przeciwko 77-ej i 15-ej dywizji wojsk czungkińskich, jakoteż innym silnym oddziałom, włączonym do 73-ej armji czungkińskiej. W czasie tych ataków zabrano do niewoli szereg oficerów, w tem dowódców bataljonów i oficerów sztabu generalnego armji czungkińskiej.

Operacje japońskie na szóstym odcinku bojowym Chin Czungkingu, na zachód od jeziora Tung Ting, według komunikatu głównej kwatery cesarskiej, czynią w dalszym ciągu dobre postępy. Do dnia 17 listopada straty wojsk Czungkingu wyniosły 5.700 poległych i 2.000 jeńców. Zdobyto 22 działa i przeszło 1.000 karabinów.

Sukces japońskich myśliwców.

Tokio, 20 listopada. **Z pewnej niewymienionej z nazwy bazy japońskiej donoszą w piątek o gwałtownym ataku powietrznym, dokonanym we środę na wyspę Buka na północ od Bougainville. Z pośród przeszło 100 atakujących maszyn, myśliwce japońskie strąciły ogółem 48.**

Lotnictwo japońskie ze swej strony zaatakowało w nocy z 17 na 18 bm. pozycje aljanckie na wyspie Mono, przyczem bomby spowodowały pożary w różnych punktach. Japończycy skierowali również kilka ataków na Torokina, gdzie wyrządzili szkody, a ponadto zatopili 3 łodzie desantowe. Zarówno z tej operacji, jak i z ataku na Mono, wszystkie samoloty japońskie powróciły.

Wkońcu donoszą także o pojawieniu się kilku wielkich bombowców aljanckich nad wschodnią częścią Jawy i nad wyspą Bali w dniu 18 bm. Lotnictwo marynarki japońskiej i ziemna obrona przeciwlotnicza rozpędziły atakujących, zanim jeszcze zdążyli wyrządzić szkody.

Czungking o japońskich sukcesach.

Szanghaj, 20 listopada. Czungkiński komunikat wojenny podaje do wiadomości, iż na zachód od jeziora Tungting w Chinach środkowych wojska Czungkingu poniosły dotkliwe straty, oraz że oddziały japońskie posuwają się dalej naprzód. Ponadto w ręce wojsk japońskich wpadł ważny węzeł komunikacyjny. Poniesione klęski usprawiedliwiano w komunikacie wojennym faktem otrzymania posiłków przez wojska japońskie.

Kopalnie donieckie zalane wodą.

Sztokholm, 20 listopada. Według stwierdzenia fachowca sowieckiego Lomoy, opublikowanego na łamach „Prawdy“, w Zagłębiu Donieckiem około 300 miljonów metrów kubicznych wody znajdować się ma — jak podaje „Ny Dag“ z Moskwy — w tamtejszych kopalniach. By kopalnie te odwodnić, trzebaby wypompować jezioro o długości 30 km, szerokości 5 km i głębokości trzech metrów. Ta okoliczność właśnie nastręczać będzie największe trudności.

Dla porównania Lomoy podaje, iż zniszczone przez Niemców w czasie pierwszej wojny światowej kopalnie nad Pas de Calais, w których znajdowało się 110 miljonów metrów kubicznych wody, zdołano osuszyć dopiero po trzech latach. Przyjmując takie same tempo prac, potrzebaby 10 lat na wypompowanie wody z kopalń donieckich.

Niemiecka akcja oczyszczająca na Leros.

Berlin, 20 listopada. Na wyspie Leros niemieckie oddziały desantowe kontynuowały akcję, mającą na celu oczyszczenie terenu, przyczem zabrano do niewoli znowu liczne rozproszone oddziały wojsk Badoglia.

Na wodach w pobliżu wyspy pewien statek niemieckiej marynarki wojennej zatrzymał ścigacz, który chciał szukać ocalenia w ucieczce, mając na pokładzie żołnierzy i oficerów wojsk Badoglia. Ilość zdobytej broni i sprzętu wojennego również stale wzrasta. M. i. oddziałom niemieckim wpadły w ręce liczne nowoczesne przybory oddziałów łączności, pochodzenia brytyjskiego. Eskadry lotnictwa niemieckiego, które po zdobyciu wyspy Leros zwolnione zostały do nowych akcyj w rejonie morza Egejskiego, zaatakowały w dniu wczorajszym objekty wojskowe na wyspie Samos, gdzie celnie zbombardowano stanowiska artylerji i objekty obronne, urządzone pod nadzorem czynników brytyjskich.

Bezskuteczny wypad sowieckich łodzi patrolowych.

Berlin, 20 listopada. Wczoraj po raz pierwszy od dłuższego czasu 8 bolszewickich łodzi patrolowych i poławiaczy min podjęło próbę wypadu przeciwko niemieckiej zaporze minowej w zatoce Fińskiej. W chwili podpływania do celu, zdołano je jednak na czas zaobserwować, a działa nadbrzeżne marynarki otwarły ogień. Jeden ze statków zatopiono, podczas gdy drugi pod ochroną sztucznej mgły zdołał z ciężkiemi uszkodzeniami ujść przed zniszczeniem.

Układy gospodarcze Argentyny.

Madryt, 20 listopada. Z okazji bankietu, wydanego w tych dniach w Buenos Aires przez bawiącą tam paragwajską delegację handlową na cześć prezydenta państwa Ramireza, argentyński minister spraw zagranicznych, generał Gilbert, złożył deklarację, w której podkreślił, iż zawarcie układu paragwajsko-argentyńskiego jest szczególnie szczęśliwem wydarzeniem.

Już w roku 1941 Brazylja i Argentyna zawarły układ, w wyniku którego między obydwoma krajami zwolna rozwijać się ma wolny handel. W sierpniu bieżącego roku porozumiano się z Chilę w sprawie poddania kontroli sprawy unji celnej między obydwoma państwami. Również z Boliwją Argentyna zawarła daleko idące układy w sprawie połączenia wzajemnych dróg komunikacyjnych.

Obecne zawarcie traktatu między Argentyną i Wenezuelą stanowi dalszy poważny krok do urzeczywistnienia stanu dobrobytu wśród narodów Ameryki Południowej.

Spadek amerykańskiej produkcji węgla.

Genewa, 20 listopada. „Times“ w artykule omawiającym trudności w zakresie produkcji węgla Stanów Zjednoczonych stwierdza, że w ostatnim tygodniu zaznaczył się poważny spadek produkcji węgla. I tak w ciągu tygodnia od 6—11 listopada wydobyto zaledwo 2,7 miljonów ton, podczas gdy w tym samym tygodniu ub. miesiąca wydobyto 11,3 miljonów ton.

Do parlamentu słowackiego złożono projekt ustawy w sprawie utworzenia Izby prasowej, w której będą wspólnie zorganizowani dziennikarze słowaccy, niemieccy i węgierscy oraz wydawcy. Nowa ustawa ma wprowadzić dokładne przepisy co do kwalifikacyj zawodu dziennikarskiego. Dziennikarze będą musieli obligatoryjnie należeć do Izby.

*

Chleb, cukier, herbatę i materjały włókiennicze można obecnie otrzymać w Teheranie jedynie tylko na karty zapotrzebowania. Odnośne karty — jak donosi radjo teherańskie — będą rozdzielane od dnia 19 listopada.

PODPIS.

Janek wzdrygnął się, gdy stary profesor wywołał jego nazwisko. Zmieszany wstał i patrzył w zaczerwienioną twarz pedagoga, który krzyczał:

— Tyś pewno spał, co? Masz to przepisać 20 razy i jutro przynieść mi z podpisem ojca!

Janek usiadł ociężale i począł zastanawiać się nad usłyszanemi słowami: „Przepisać... podpis ojca...“. Głosy kolegów i profesora dochodziły tylko niewyraźnie do jego świadomości. Janek siedział nieruchomo, patrząc przed siebie, w tępej zadumie.

Jak stada ptaków tłoczyły się myśli w jego głowie, gdy okrężną drogą wracał do domu. „Przecież ja tego nie mogę rodzicom powiedzieć — rozmyślał — oni wierzą we mnie, ojciec i matka. Z powodu takiego głupstwa ma się wszystko zawalić? Nie! Nic nie powiem!“. — Janek dokładał zawsze wszelkich starań, aby niczem nie zachwiać wielkiego zaufania, jakie rodzice w nim pokładali. A teraz musiała mu zdarzyć się ta głupia sprawa! „Nie, nie powiem“ — myślał, ale po chwili przyszła refleksja: „Ale ja muszę przynieść podpis!“ — Przestraszony zatrzymał się. Jego niezłomna wola spalała się w ogniu trwogi i troski. Szybko przygotował sobie skromną i pokorną mowę obrończą, poczem drżąc, wszedł do mieszkania rodzicielskiego.

Tu zastał starego, ukochanego wuja, w którego oczach uchodził za wzorowego ucznia. Janek wywnioskował z rozpromienionej twarzy matki i ze spojrzeń, jakiemi go przywitała, że właśnie wygłaszała hymny pochwalne na jego cześć. Gdy matka obdarzyła go jeszcze kilku pieszczotami, może nie całkiem właściwemi dla 15-letniego chłopca, pokorne wyznanie zamarło na ustach Janka.

— Nie mogę tego powiedzieć — myślał. — Ale muszę mieć podpis ojca! — Po chwili wybiegł, połykając łzy. Stanąwszy w swoim pokoju, powziął postanowienie. Ze stolika wydobył teczkę ze swemi cenzurami. Tu znajdował się podpis ojca. Janek przyglądał mu się długo i uważnie. Właściwie podpis był prosty. Jego palec wskazujący począł kreślić na stole linje podpisu. Potem próbował naśladować podpis ołówkiem na papierze. Kartkę za kartką wypełniał podpisami ojca. Wkońcu udało mu się napisać za jednym zamachem łudząco podobny podpis. I nagle taki podpis znalazł się pod zadaną mu karą...

Janek doznał takiego uczucia, jakgdyby wyrządził krzywdę jakiemuś człowiekowi. Szybko usunął wszelkie ślady swego występku i powrócił do matki i wuja. Wesoła rozmowa, jaką prowadzono, nie cieszyła go. Czuł, że poczyna nienawidzieć wszystkich dorosłych, wszystkie potęgi stojące nad nim, które mogą go bić i pieścić, całkiem według własnego uznania. Jakim w gruncie rzeczy był małym, głupim i śmiesznym chłopcem!

— Co ci jest? — zapytanie matki wyrwało Janka z niewesołych rozmyślań. Delikatna ręka matki pogłaskała go po głowie. Dotknięcie to paliło go. Nagłym ruchem odtrącił rękę matki.

— Zostaw mnie! — zawołał gwałtownie i wybiegł z pokoju.

— **Co się chłopcu stało? — usłyszał jeszcze trwożny głos matki, potem znalazł się w swoim pokoju i rzuciwszy się na łóżko, począł rozmyślać, kiedy skończy się jego dzieciństwo...**

Po bezsennej nocy, oddał na drugi dzień rano swe karne wypracowanie z podrobionym podpisem. Profesor, bez większego zainteresowania, złożył jego zeszyt do innych zeszytów. W trzy dni później, w czasie lekcji matematyki, wezwano Janka do sali konferencyjnej. Pełen złych przeczuć biegł przez pusty korytarz. W sali konferencyjnej zastał swego ojca i starego profesora, w którego ręce drżał jego zeszyt. Janek zakłopotany ukłonił się i nie śmiał podnieść oczu na ojca. Przez chwilę panowała przygnębiająca cisza. Janek czuł, że serce tłucze mu się w piersiach.

— Panie mecenasie — odezwał się wreszcie profesor — poprosiłem pana do siebie, ponieważ powątpiewam w prawdziwość podpisu w zeszycie pańskiego syna.

Janek doznał wrażenia, jagdyby serce chciało mu wyskoczyć przez szyję. Cały pokój począł chwiać się i krążyć dokoła jego głowy.

— Naturalnie, jest to mój podpis, panie profesorze — odpowiedział ojciec całkiem spokojnie, uśmiechając się nawet. Podczas gdy profesor bukał słowa przeproszenia, oczy Janka spoczęły na twarzy ojca.

— Ojciec nie zdradził mnie, nie zdradził — myślał Janek w przystępie niesłychanej radości.

— Możesz odejść — usłyszał głos profesora. Niepewnie ukłonił się i wyszedł. W południe powrócił niespokojny do domu i oczekiwał surowej kary. Tymczasem rodzice przyjęli go z równą serdecznością, jak zawsze. Po obiedzie, gdy matka poczęła sprzątać ze stołu, Janek pozostał sam z ojcem, który spokojnie, jak codziennie, zapalił cygaro i dmuchnął kilka kłębów dymu na pokój. Potem przechylił się przez stół i położył Jankowi rękę na ramieniu.

— **Dzisiaj zrobiliśmy coś szalonego — począł mówić ojciec.** — Właściwie jest to poważna sprawa. Sfałszowanie dokumentu i fałszywe zeznanie. Sąd skazuje za to na więzienie. — Ojciec zaśmiał się krótko i dodał: — No, ale tak źle znowu nie jest. Teraz powiedz mi, dlaczegoś to zrobił?

Janek zdobył się na odwagę. Ojciec jeszcze nigdy tak z nim nie rozmawiał.

— Nie chciałem ci zrobić przykrości tą głupią sprawą — usprawiedliwiał się cicho.

— A ja nie mogłem przedstawić cię w oczach profesora, jako fałszerza dokumentów. Wtedy straciłbyś wszystko w jego oczach — mówił adwokat, a potem dorzucił: — Chcę ci coś powiedzieć, Janku. Ty właściwie już nie jesteś dzieckiem. Z tobą można mówić. Popatrz, jak błahym jest powód, który skłonił cię do tego fałszerstwa. Teraz powstało z tego przestępstwo. Bardzo ciężkie nawet, jeśli popełnia się je w złym zamiarze. Twój cel nie był na szczęście zły. Ty nie chciałeś zrobić nam przykrości. Ludziom należy oszczędzać smutku, ale nie wolno używać do tego występnych środków. Tak z głupiej sprawy powstaje poważna i ciężka kwestja. Dziś mogłem ci jeszcze pomóc, również przez kłamstwo, które bynajmniej nie przyszło mi lekko. Dziś jeszcze mogłem cię osłonić, ale żadna ustawa świata nie będzie chronić takich czynów tam, w świecie.

Janek zaczerwienił się. Zmieszany patrzył na ojca, ale męska duma rozpierała jego młodą pierś, że ojciec mówi z nim, jak z dorosłym.

— Będziesz miał własne myśli, często odmienne od naszych, będziesz doznawał własnych uczuć, będziesz miał własne tęsknoty i pragnienia, które w nas może już wygasły. One są wiosną twej młodości. Jednego jednak żądam, jako ojciec: Przedewszystkiem co zrobisz, musisz mieć poczucie odpowiedzialności. Tylko ono tworzy mężczyznę. Cośmy mówili, pozostanie między nami, mężczyznami — zakończył ojciec rozmowę. Obaj podali sobie ręce. Janek po raz pierwszy odczuł twardy uścisk ojcowskiej dłoni. Jana tą żyła z ojcem tajemnica, prawdziwa tajemnica! Ojciec stał się dzisiaj jego przyjacielem.

St.

Kącik szachowy.

Nr. 47/56.

(Dr K.) **Kraków, 20 listopada.**

Hans Müller.

(St.) **Mistrz** Hans Müller, zamieszkały w Wiedniu, jest właścicieiem największej na świecie kartoteki partyj i analiz szachowych. Zbiór ten obejmujący 80.000 partyj i warjantów oraz wzorowo uporządkowaną kartotekę analiz, jest wspaniałem dziełem systematycznego umysłu. Na podstawie posiadanych materjałów udziela Müller szachistom teoretycznych wyjaśnień, za które pobiera nieznaczną opłatę. W turnieju o mistrzostwo Wiednia na rok 1943 zdobył Müller pierwsze miejsce, osiągając 7½ punktów. Lokvenc znalazł się z 7 punktami na drugiem miejscu. W innym turnieju wiedeńskim, zorganizowanym w lecie br. przez Związek Szachowy Hietzing, zajął Müller z 4½ punktami 3 miejsce, na 14 uczestników. W turnieju o mistrzostwo Wielkich Niemiec, zajął Müller na 16 uczestników czwarte miejsce, osiągając 9½ punktów. Dopiero w drugiej fazie tego turnieju zdołał Müller rozwinąć swą umiejętność w całej pełni. W każdym razie, zajęcie czwartego miejsca w bardzo silnej konkurencji stanowi poważny sukces.

Partja Nr. 147.

Białe: Rellstab — **Czarne: Müller**

rozegrana w turnieju w Wiedniu w sierpniu br.

1.	e2—e4	c7—c5	21.	g2—g4	Hb6—d8
2.	c2—c4	Sb8—c6	22.	Kg1—f2	Hd8—e7
3.	Sg1—e2	Sc6—d4	23.	Ge2—f3	Kg8—h8
4.	Se2×d4	c5×d4	24.	Wb1—a1	Gd7—c6
5.	Gf1—e2	e7—e6	25.	a3—a4	Wa7—a8
6.	0—0	g8—c7	26.	Wf1—g1	He7—c7
7.	d2—d3	Se7—c6	27.	Wa1—f1	b7—b6
8.	f2—f4	Gf8—e7	28.	Wg1—g3	Wf8—g8?
9.	Sb1—d2	0—0	29.	g4—g5	f6×g5
10.	Sd2—f3	Ge7—c5	30.	Hd2×g5	Hc7—d8
11.	Gc1—d2	a7—a5	31.	Hg5—h5	h7—h6
12.	Sf3—e1	Hd8—b6	32.	Wg3—g6	Kh8—h7
13.	Se1—c2	d7—d6	33.	Wf1—g1	Hd8—f8
14.	b2—b3	Gc8—d7	34.	f5—f6	Gc6—e8
15.	Hd1—e1	Sc6—b4	35.	f6×g7?	Hf8—f4!
16.	Sc2×b4	Gc5×b4	36.	Hh5—f5	Hf4—e3+
17.	a2—a3	Gb4×d2	37.	Kf2—f1	He3—e1+
18.	He1×d2	Wa8—a7	38.	Kf1—f2	Hc1—e3+
19.	Wa1—b1	e6—e5	39.	Kf2—f1	He3—c1+
20.	f4—f5	f7—f6		Remis.	

Końcówka Nr. 148

Białe zaczynają i matują w trzecim ciągu.

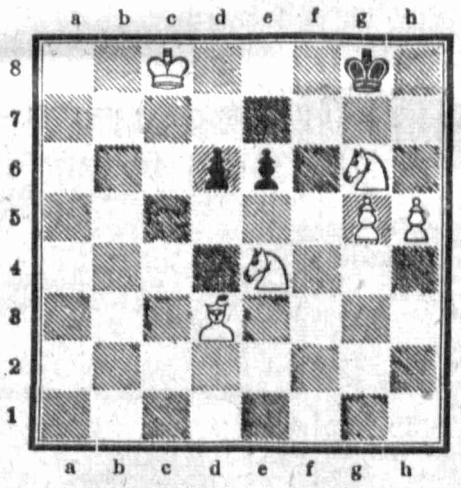

Powyższe zadanie, poświęcone p. J. Rusinowskiemu z Radomyśla, ułożył p. S. Czerniaków i nadesłał Redakcji „Kącika Szachowego" do wykorzystania.

Partja Nr. 149.

Białe: W. Oberc — **Czarne: F. Jaskólski**

rozegrana korespondencyjnie w bieżącym roku.

1.	e2—e4	e7—e5	5.	Sb1—c3	Sg8—f6
2.	Sg1—f3	Sb8—c6	7.	Sd4—f5	Hh4—g4
3.	d2—d4	e5×d4	8.	Hd1×g4	Sf6×g4
4.	Sf3×d4	Gf8—c5	9.	Ge3×c5	
5.	Gc1—e3	Hd8—h4		Czarne poddały.	

ODPOWIEDZI REDAKCJI.

Rozwiązanie Końcówki Nr. 144 ze względu na dużą ilość odpowiedzi, podamy w następnym „Kąciku Szachowym".

Nawet taką poważną grę, jak szachy, można traktować „na wesoło". Świadczy o tem zamieszczony obok obrazek. Jest to reprodukcja pięknego, oryginalnego i komicznego zarazem obrazu Georga Demitriades'a „Śmiertelne zaskoczenie".

Kącik filatelistyczny.

Filateliści odbudowują klasztor Orval.

Czasem trzeba przyznać się do niewiedzy. Chcąc napisać artykuł o przepięknych znaczkach belgijskich, wydawanych na cele dobroczynne, to znaczy z dopłatami na rzecz odbudowy klasztoru Orval, postanowiłem wyszukać w encyklopedji dane historyczne o tej miejscowości. Tymczasem jednak okazało się, że ani w dwu-, ani w czterotomowej encyklopedji podręcznej powyższa nazwa nie figuruje. Chociaż więc każdy filatelista wie, że istnieją znaczki „Orval", nie sposób nam umiejscowić tego klasztoru na mapie Belgji.

Pierwsza serja znaczków wydanych przez Belgję na odbudowę ruin klasztoru Orval ukazała się w roku 1928. W rok później przedrukowano tę serję stylizowaną literą „L" i koroną.

W 1933 r. ukazała się t. zw. „Wielka Serja Orval", w r. 1939 nastąpiła dalsza emisja, a począwszy od 1941 roku w jeszcze krótszych odstępach czasu nastąpiły po sobie serje czy też nawet bloki „Orval".

My, filateliści, możemy więc śmiało powiedzieć, że odnawiamy klasztor Orval, bo składając się drobnemi stawkami, umożliwiamy odbudowanie klasztoru, założonego w r. 1131. Czytelnik zapyta się w tem miejscu, skąd wiemy, że Orval założono przed 800-miuset laty? Odpowiedź na to jest całkiem prosta dla filatelisty. Katalog Michla zawiera bowiem tyle szczegółowych danych, jakich nie znajdujemy nawet w encyklopedji. Dowiadujemy się z Michla również, że klasztor odnawiano już dwukrotnie w XVI i XVII stuleciu, reprodukcja znaczków podaje wygląd fasady klasztoru z końca XVIII wieku oraz założenie kamienia węgielnego w r. 1929 pod nowy klasztor przez ówczesnego księcia Leopolda, późniejszego króla Leopolda III-go. Madonna, której wizerunek widnieje na najdroższej serji Orval, jest patronką owego belgijskiego klasztoru Cystersów.

Nie wyażamy tym razem zachwytu nad serją, której znaczki reprodukujemy. Przedstawia się ona jednak niezwykle oryginalnie, gdyż pięć niższych wartości — to pięć stylizowanych liter, zamieszczonych równocześnie na egzemplarzu za 5 plus 30 franków. Pomimo tego, że owe litery złożone są z ryb (jak np. „V") lub np. z pni drzew, każdy przeczyta z łatwością całość, brzmiącą: Orval.

Nie wiemy również, czy nastąpi ta szczęśliwa chwila, że stawki, jakie pobiera poczta belgijska od filatelisty za serje „Orval" wystarczą kiedyś do odrestaurowania średniowiecznego klasztoru. Wiemy natomiast z wszelką pewnością, że serje te zwyżkowały tak niesłychanie, iż wartość ich równa się cenie, jakąby trzeba zapłacić za jakieś wspaniałe dzieło architektury. Skoro bowiem na ostatniej licytacji w Warszawie zapłacono za wielką serję Orval 5.800 złotych, a istnieje takich seryj kilka tys., to ogólna ich wartość przekracza 40 milj. złotych!!! Nie wiele mniejszą stawkę musiałby zapłacić ten, ktoby chciał wykupić wszystkie serje „Orval z koroną". Lekko licząc na 20 miljonów złotych wartość wszystkich istniejących dalszych 4-ch seryj i 2-ch par bloków „Orval", dochodzimy do wprost niesamowitej szacunkowej sumy 100 miljonów złotych za całość. Niestety jednak tak kolosalna zwyżka wartości nie przypadła w udziale komitetowi odbudowy klasztoru, ale utkwiła w kieszeniach kupców filatelistycznych i ulbumach amatorów.

Dla informacji Czytelników podajemy, że ostatnią serję niestemplowaną, wydaną w tym roku, sprzedawały firmy krakowskie w cenie niespełna po 70 złotych.

—ja—

*

Artykuł zamieszczony w poprzednim „Kąciku Filatelistycznym" o sposobie umieszczania znaczków w albumach, wywołał żywe zainteresowanie. Otrzymaliśmy od Czytelników rozmaite dalsze zapytania, a ponadto zawiadomienie od p. J. Mędygrała (Kraków, Smoleńsk 17), że wykreśla on na zamówienie karty albumowe dla znaczków Polski, Gen. Gubernatorstwa i Protektoratu.

Orval leży nad granicą belgijsko-francuską, o 30 km na wschód od Sedanu (przyp. Redakcji).

Dary świąteczne dla jeńców wojennych.

25 listopada b. r. upływa termin wysyłki.

(tp) **Kraków, 20 listopada. W związku z nadchodzącemi świętami Bożego Narodzenia, Polski Czerwony Krzyż przygotowuje wysyłkę darów świątecznych dla polskich jeńców wojennych, przebywających w obozach na terenie Rzeszy.**

Wzorem lat ubiegłych, krakowska placówka PCK ma wysłać te podarki do obozów Oflag II-E, Oflag X-C oraz Stalag II-C. Ponieważ dary świąteczne uzyskuje PCK tylko drogą dobrowolnych ofiar, przeto zwracamy się do społeczeństwa krakowskiego, by poparło akcję tej placówki, składając dary w gotówce i w naturze, a mianowicie: **suche pieczywo, cukier, suszone i świeże owoce, jarzyny, jaja, kaszę, groch, tłuszcze, papierosy i tytoń Dary te przyjmuje pełnomocnik PCK na miasto Kraków, ul. Pierackiego 19, I p., do dnia 25 listopada br.**

Na marginesie tej wiadomości nadmieniamy, że jeńcy mogą otrzymywać paczki zespołowe, wysyłane przez PCK, 2-kilogramowe paczki imienne (dla jeńców nieposiadających rodziny), wysyłane również przez tę placówkę, oraz 5-kilogramowe paczki od osób prywatnych, posiadających przekaz, nadesłany przez jeńca wojennego

Pamiętajmy, że każdy jeniec powinien otrzymać podarunek świąteczny, gdyż będzie to dla niego również dowodem pamięci i troski ze strony społeczeństwa polskiego.

KRONIKA

LISTOPAD 20 Sobota

Dziś: Feliksa Valois
Jutro: Ofiarowanie NMP

*

Dziś obowiązuje zaciemnienie od g 16.45 do 6.40

Ograniczenie ruchu pocztowego.

(tp) **Kraków, 20 listopada. W związku z szeregiem zapytań i nieporozumień, wyjaśnia się, że rozporządzenie celem zmiany rozporządzenia o przesyłaniu wiadomości z dnia 20 X 1943 (Dz. Rozp. G. G. Nr 87, str. 621) nie jest rozporządzeniem zasadniczem. Wprowadza ono jedynie drobne zmiany do rozporządzenia o przesyłaniu wiadomości z dnia 22 IV 1942 r. (Dz. Rozp. G. G. Nr. 35, str. 225 i dalsze).**

Według ostatnio obowiązującego tekstu, dla zredagowania pisemnych wiadomości dla zagranicy neutralnej, w niehandlowym ruchu wolno wysyłać oprócz pocztówek, w miesiącu najwyżej dwa listy. Listy te mają obejmować najwyżej dwie strony. Format maksymalny jednej strony powinien zawierać 210×297 mm. Każda karta poszczególnych listów musi zawierać pełne nazwisko i adres nadawcy. Zgodnie z drugą zmianą — druki, papiery handlowe próbki towarowe i przesyłki mieszane dopuszczone są jedynie w obrocie handlowym. Książki, pisma i czasopisma wolno przesyłać tylko wydawnictwu, drukarni upoważnionej do sporządzania ich, lub księgarni. Przytoczone wyżej zmiany przepisów obowiązują od 15 listopada br.

Z rubryki codziennych wypadków.

Niefortunny skok z II. piętra.

(fem) Przy ulicy Jakóba, 22-letni **Andrzej Bagdala**, zamieszkały przy ul. Miedzianej 56, z zawodu malarz pokojowy, w przystępie silnej depresji wyskoczył z wysokości II piętra. Skok ten był dla Bagdali o tyle niefortunny że doznał on ogólnych obrażeń całego ciała, oraz licznych ran dartych głowy i twarzy. Z polecenia lekarza Pogotowia Ratunkowego przewieziono go na oddział chirurgiczny.

Nie jeździć na stopniach!

(fem) Jakkolwiek wóz tramwajowy był już szczelnie przepełniony, 21-letni **Diran Zdzisław** usiłował dostać się jeszcze do jego wnętrza. Nie pomogły w tym wypadku dobrze wyrobione mięśnie, ani też doskonała znajomość sztuki zapaśniczej, jaką posiadał młody sportsmen, gdyż falujący tłum pasażerów, stojący na pomoście, zepchnął go niegodziwie na stopnie. Jadąc w ten sposób i to w dodatku w dość niewygodnej pozycji, nie zauważył przejeżdżającego obok samochodu, którego przyczepka uderzyła z całej siły Dirana. Lekarz Pogotowia stwierdził poważne kontuzje, toteż skierował go na oddział IIA.

Wypadek w pracy.

(fem) **Iżykowski Władysław**, lat 20, zamieszkały w Prokocimiu, podczas pracy przy robotach budowlanych, doznał złamania prawego podudzia wskutek obsunięcia się jednej ze stojących tamże wind samochodowych. Wijącego się z bólu chłopca przewieziono natychmiast do szpitala św. Łazarza, gdzie poddano go operacji.

Liczne rany wskutek oparzenia.

(fem) Pracowniczka pocztowa, 24-letnia **Jadwiga Leśniak**, zamieszkała przy ul. Wąskiej 10, w czasie pracy oblana została przypadkowo gorącą wodą, na skutek czego doznała ona licznych ran całego tułowia. Opatrujący ją lekarz stwierdził oparzenie I i II stopnia; dlatego też Leśniakówna udała się na dalsze leczenie na V oddział szpitala miejskiego.

WYNIKI CIĄGNIENIA LOTERJI LICZBOWEJ W KRAKOWIE są następujące: 74, 43, 48, 19, 90.

WINIEN i MA.

Bilans Starego Teatru w Krakowie.

Kraków, 20 listopada *Nie chodzi tutaj bynajmniej — jakby na to wskazywał tytuł — o zestawienie bilansu jakiegoś przedsiębiorstwa, lecz jedynie i wyłącznie o krótkie sprawozdanie z działalności artystycznej, ściślej — o to wszystko, co przeszło przez deski Starego Teatru w Krakowie. A ponieważ sezon teatralny, w całem tego słowa znaczeniu, nie miał miejsca, przejdziemy tylko pozycje od stycznia br.*

Pomimo czasu wojennego, rok 1943 przyniósł nam *przedewszystkiem humor*. Ciekawy i zastanawiający fakt znajdujący swe wytłumaczenie w nastrojach obecnego okresu. Bo gdy weźmiemy pod uwagę, że wojna przynosi ze sobą tony tragizmu — to nic dziwnego, że przeciętny, szary człowiek nie szuka go dodatkowo w teatrze. Uwzględniając tę duchową potrzebę, organizatorzy imprez artystycznych zastosowali się do niej w całej rozciągłości.

Zapoczątkowano rok rewją *„Czy panienka lubi bez"*, dalej święciła zasłużone triumfy *„Lekkomyślna siostra"* i sztuka Kiedrzyńskiego *„Kobieta, Wino, Śpiew"*, oraz *„Ostrożnie Anetko"*, *„Czemu kłamiesz najdroższa"*, *„Tak się zdobywa kobiety"*, które wystawiono prawie jednym tchem, by po również pełni humoru i pięknych melodyj operetce *„Kuzynek z księżyca"* i *„Pajacach"* powrócić znowu do humoru i muzyki w *„Trójce hultajskiej"*, w rewji *„Nowe typki i dowcipki"*, w komedji o farsownem zakroju *„Bonuś się żeni"*, *„Pieprzyku"*, *„Operze w kratkę"*, *„Jastu u raju bram"* i — koniec! Ze względów **technicznych wystąpy artystyczne przerwano.**

O ile było dość humoru, o tyle brakło *muzyki poważnej i koncertów wokalnych*. W lutym br. odbył się *koncert na cele charytatywne RGO*, w marcu *koncert Stanisława Drabika, Dudzicz-Latoszewskiej i Karola Urbanowicza*, w kwietniu *„Wieczór pieśni"* wypełniony programem p. Hrabi-Szałkiewicz i Czesława Kozaka; w czerwcu — *koncert fortepianowy Stefańskich*, oraz *koncert Łukasiewicza* i *J. Ilnickiej*. W sumie, na przestrzeni 8 miesięcy odbyło się zaledwie *5 koncertów*.

Słabo przedstawiała się *sprawa rewij*. Poza dwiema imprezami tego rodzaju, zorganizowanemi na cele charytatywne RGO, jedynie „Czy panienka lubi bez" oraz „Nowe typki i dowcipki" ratowały honor programem dostosowanym zresztą do publiczności różnego rodzaju i autoramentu. Niemniej rewje te pozostawiły po sobie jak najmilsze wrażenie i zezwoliły na wysunięcie wniosków, że dysponując jedną sceną, dla każdej kategorji widzów, należy dać odpowiedni program.

Nie wspominamy już tutaj o *operze*, gdyż wystawienie jej na scenie Starego Teatru nastręczało tak wielkie trudności, że doprawdy z całem uznaniem należy się odnosić do Stanisława Drabika, który w trzech osobach, jako aktor, reżyser i organizator potrafił zdobyć się na wystawienie *„Pajaców"*.

Nie chcemy przez to powiedzieć, by na podobne trudności nie napotykało i wystawienie innych imprez. Owszem, przeszkody te były prawie równie wielkie, lecz — jak to się okazało — do pokonania. Chociażby sprawa dekoracyj. Gdy w poprzednich latach zmuszano nas do podmalowywania sobie tła farbami własnej wyobraźni, tak w ostatnim roku postarano się o usuuięcie tego mankamentu. I czy przybrana była w odświętne szaty, czy też zwisały z niej łachmanki — furda! grunt, że była dekoracja i na jej widok każda sztuka nabierała rumieńców.

A później miłę niespodziankę sprawił balet. Od czterech lat Kraków nie mógł sobie pozwolić na luksus ujrzenia baletu, bodajby nawet jego namiastki, aż dopiero właśnie w tym roku! Że *impreza Fabiana* cieszyła się wzięciem — nie potrzebujemy zaznaczać, ale, że w przyszłości częściej należałoby balet pokazać na deskach Starego Teatru — tego należy się domagać.

To na konto „ma", a winien"?

Pod tę rubrykę wkradł się *brak oprawy muzycznej*, która w tym okresie naogół cierpiała, wyłączając operę i operetkę „Kuzynek z księżyca", wystawioną przez F. Targowskiego.

Dziwi nas to tembardziej, że w poprzednich okresach tak komedje muzyczne, jak i rewje otrzymywały wymaganą orkiestralną oprawę. Znać tu było zresztą rękę *Adama Lenczowskiego*, który pierwszy wprowadził do imprez wystawianych w Starym Teatrze zespół orkiestralny.

I teraz najważniejsze: *o samych artystach słów kilkoro*. Wprawdzie łacińskie przysłowie powiada „Non est bonum ludere cum diis" — nie dobrze jest igrać z bogami — lecz późniejsza i nasza już złota myśl wybawia wyhajcego się z tego kłopotu, rozgrzeszając: konieczność jest bodźcem do czynu! A dlaczego wspomin ny tu o bogach — o tem później.

W zespole gwiazd, które występowały w różnych konstelacjach gorzał błyskiem najświetniejszym *Kazimierz Fabisiak*. Górował on tak ilością występów jak i wyrężeserowanych sztuk. Tuż, za nim posuwała się cała plejada gwiazd i satelitów, jak panie: Dudzicz-Latoszewska, Dylażanka, Ekierówna, Hrabi-Szałkiewicz, Heleńska-Pilarska, Ilnicka, Jabłonowska, Jüttner, Krajewska, Kownacka, Karasińska, Lena Ferri, Makowczyńska, Michalczykówna, Polakowska, Plattówna, Rembiszewska, Stefańska, Topolska, Tylczyńska, Ursynówna, Więcławówna, Wnękówna, Zeromska itd. oraz panowie: Barański, Beroński, Czopek, Drewicz, Danek-Dwornicki, Dronka, Fabian, Kondrat, Kassowski, Kozak, Kuczyński, Łużawa, Libka, Moskalewicz, Miciński, Obidowicz, Rydel, Rubczak, Radzik, Stefański, Wolak oraz Załucki.

Ponieważ nie naszem zadaniem i st wydawanie opinji o każdym poszczególnym artyście, dlatego też ograniczyliśmy się jedynie do suchego zestawienia, szczegółową ocenę pozostawiając recenzentom.

Z chwili martwego sezonu w Krakowie skorzystała prowincja. Stawiana zawsze na uboczu i skazana na ochłapy, spadające ze stołu Sztuki, doczekała się wreszcie smaczniejszego kęska. Wyjazdy zespołów pod kierownictwem A. Lenczowskiego (koncerty) oraz Targowskiego, Fabiana, Kassowskiego, Berońskiego i innych (rewje), dały prowincji odpowiednią biesiadę artystyczną. Należy tu w pierwszym rzędzie wyszczególnić występy „pieśniarza Krakowa" Wojciecha Dzieduszyckiego, którego — żywimy nadzieję — będziemy mieli możność częściej ujrzeć w przyszłym sezonie teatralnym.

Nasze zestawienie nie wykazuje spejalnego wyniku w postaci takiego czy innego zysku lub straty, a jedynie zezwala ono zorjentować się, co w danym okresie czasu zrobiono skromnemi siłami finansowemi i garstką artystów dobrej woli. Jeżeli się uwzględni coraz bardziej wzrastające trudności i przeszkody piątego roku wojny, wyłaniające się na tym czy innym odcinku, to wyniki te nie należy uważać za małe; stworzyły one podstawę (w tym cała ich zaleta) do rozwoju przyszłego teatru i ożywienia się życia teatralnego w Krakowie. Nowy sezon teatralny rozpocznie się w pierwszej połowie grudnia b. r.

10000 SPÓŁDZIELNI W GENERALNYM GUBERNATORSTWIE STOI W SŁUŻBIE ZABEZPIECZENIA WYŻYWIENIA LUDNOŚCI

„KOMIS" Grodzka 32 poleca: FUTRA — LISY BŁAMY FUTRZANE PATEFONY FOTOAPARATY oraz szereg in. rzeczy

KONCERT K. Turewicza w każdą niedzielę od 11—15-tej w Kawiarni „ADRIA" Kraków, ulica św. Sebastjana 36.

Dom meblowy Kraków, Westring (Podwale) 50 sprzeda fortepian, sypialnię, gabinet i inne meble.

Ozdoby CHOINKOWE dostarcza INŻ. Z. SEKUŁOWICZ FABRYKA WEŁNY SZKLANEJ, GORLICE

Transporty zbiorowe na Lwów, Warszawę — przewozy samochodowe, kolejowe, lokalne. P. WYSOCKI — Kraków, Florjańska 18. Telefon 175-71.

DARMO światło elektryczne. — Opis budowy wiatraka-elektrowni wraz z rysunkami wysyła po nadesłaniu zł. 16,— BIURO TECHNICZNO-HANDLOWE Inż. Cz. KOŁODZIEJSKI WARSZAWA, PL. NAPOLEONA 3.

ZIMNE OGNIE CHOINKOWE sprzedaż hurtowa K. ZAJĄCZKOWSKI WARSZAWA Miedziana 3/21, tel. 295-55. Prowincja za zaliczeniem po wpłacie 50% zaliczki.

Kopal Kraków, Rzemieślnicza 7 Skrytka pocztowa 192 Tel. 184-56 Farby olejne — lakiery emaliowe

KSIĄŻKI Kupuje — płaci najlepsze ceny ANTYKWARJAT „ADAM" Kraków, Szpitalna 16 i Szpitalna 5.

ŁAŹNIA PARYSKA Kraków, ul. św. Gertrudy 19. po remoncie otwarta.

MEBLE KRAKÓW, Starowiślna 35. poleca Wytwórnia Mebli

FILMY 8-16 mm. w dużym wyborze Sprzedaż — Zamiana „MARCO" Warszawa Plac Trzech Krzyży 13 tel. 857-40 Wysyłka za zalicz. poczt.

Kupno nieruchomości

Kraków, Lwów lub inna miejscowość! Kupię kamienicę, willę, parcelę budowlaną, gospodarstwo rolne. Gotówka natychmiast. Zgł.: Włodzimierz Huk, Kraków, Pijarska 19. 1764k

Właściciel interesu kupi zaraz parcelę w dobrym punkcie w Krakowie, lub okolicy od właściciela. Goniec Krak., Kraków, „Nr. 7820".

Kupię: majątek, gospodarstwo, dom, kamienicę, parcele, miejscowość obojętna. Skowroński, Kraków, Adolf-Hitler-Platz 39, tel. 158-66. 8400

Gospodarstwo rolne w okolicy Krakowa kupię zaraz. Kraków, Basztowa 10/1.

Dom lub parcelę w Zakopanem, Krynicy, Rabce, Żegiestowie, Muszynie, Nowym Sączu kupię zaraz: Kraków, Basztowa Nr. 10/1. 8975

Parcelę, domek, ewentualnie część kamienicy, natychmiast kupię. Kraków, Wielopole 10/13. 7945

Kupię dom, blisko tramwaju, 3—4-ro ubikacjowy, niedrogo. Zgłosz.: Goniec Krak., Kraków, „Nr. 6916".

Dom, 4—5 ubikac., z ogrodem, około 200 s., blisko tramwaju, lub parcelę, uzbrojoną, kupię, gotówka zaraz. Pośrednictwo wykluczone. Zgłosz.: Goniec Krak., Kraków, „Nr. 7723".

Sprzedaż nieruchomości

Parcelę 570 s. 13 m front, budowa zwarta przy gł. drodze Bronowice M. Parcelę 760 s. 13 m front, asfalt Bronowice M. sprzeda: Kraków, Sienna 5/7 I p. telefon 113-64. 9069

Kamienica II p. 16 ub. nowa, podpiwn., ogród, restauracja, Wola. Kamienicę I p. nową, 12 ub., komfort, Dębniki. Dom nowy mur., 7 ub., 5 minut tramwaj. Bronowice-Azory, sprzeda Kraków, Sienna 5/7 I p. Tel. 113-64. 9070

Parcelę 220 s. wydz. Jul. Lea. Parcelę 395 s. wydz., Jul. Lea. Parcelę 120 s. wydz. Grzegórzki. Parcelę 170 s. 18 m front, wydz. pełne uzbr. Grzegórzki. Parcelę 170 s. wydz. uzbr. Skarbińskiego. Parcelę 600 s. wydz. Azory sprzeda: Kraków, Sienna 5/7 I p. Tel. 113-64.

Parcela budowlana, wydzielona 560 m², pełne uzbrojenie, przy tramwaju, Osiedle oficerskie sprzeda: Kraków, Basztowa 10/1. 8976

Dom murowany, 11 ubikacyj Podgórze przy tramwaju, okazja: Kraków, Basztowa 10/1. 8977

Brzuchowice. Parcela pod 5 will, 6 km od Lwowa obok Sanatorjum Ubezpieczalni sprzedam. Franaszek, Kraków, Prądzyńskiego 14, telefon 159-28.

Parcela 3.000 metrów kwadratowych uzbrojona, 70 metrów frontu, ulica Konopnickiej do sprzedania. Kraków, Florjańska 18, II p. oficyna, tel. 159-28.

Rabka. Parcelę budowlaną — uzbrojoną 1600 metrów sprzeda: „Informator" — Kraków, Pijarska 17. 2231k

Zakopane. Kilka will, parcel tanio sprzeda: Kraków, Basztowa 10/1. 8972

Parcela budowlana, wydzielona 561 m², pełne uzbrojenie, ulica Grzegórzecka, tanio sprzeda: Kraków, Basztowa 10/1.

Parcela 340 sążni 56 mtr. frontu Bronowice okazja sprzeda: Skowroński, Kraków, Adolf-Hitler-Platz 39. 8755

Parcela budowlana, wydzielona 417 m², frontu 36 m. ul. Lea tanio sprzeda: Kraków, Basztowa 10/1, tel. 159-35.

Kamienicy komfortowej 24 ubikacyj połowę, przy tramwaju sprzeda: Kraków, Basztowa 10/1. 8970

Rabka: Wille murowane nowe z ogrodami oraz dużo parcel budowl. sprzeda: Kraków, Zwierzyniecka 8/1. 8331

Dom murow. blisko tramw. z ogrodami 3, 5 i 7-pokojowe sprzeda: Kraków — Zwierzyniecka 8/1. 8338

Kamienice I, II, III p. oraz części takich kamienic, jak pół kamienicy 42 ubik. tanio nabyć można: Kraków, Zwierzyniecka 8/1. 8339

Skawina, 300, 600, 900 sążni pięknie położone sprzeda „Lokata" Kraków — Łobzowska 4. 8593

Prądnik Czerw. Kamieniczka I p. w bardzo dobrym stanie do sprzedania „Lokata", Kraków, Łobzowska 4. 8596

Dom jednorodzinny z morgą ogrodu — sprzeda: Kraków, Zwierzyniecka 8/1.

Parcelę 400 sążni, 25 m. frontu, pięknie położoną blisko autostrady Prokocim — sprzeda: Tymerski, Prokocim, Morawiańskiego 15. 8716

Okazja 3 morgi pod Krakowem, blisko autostrady, do sprzedania. Wiadomość: Kraków, Dajwór 25/19. 7492

Dom, III. p., 27 ub., pełny komfort, sprzeda tanio, Kraków, Mały Rynek 1, m. 5a, oficyny. 8161

Wszelakiego rodzaju kupna i sprzedaże nieruchomości, przeprowadza dyskretnie Kraków, Mały Rynek 1/5a, ofic.

Parcelę 1700 s., przedłużenie ul. Długiej, sprzeda natychmiast Kraków, Mały Rynek 1/5a, oficyny. 8163

Wola Justowska — parcela 900 s., przy alei kasztanowej, do sprzedania: Kraków, Mały Rynek 1/5a, oficyny. 8164

1/4 część domu, przy ul. Krupniczej, tanio do sprzedania: Kraków, Mały Rynek 1/5a, oficyny. 8165

Parcela, 360 s., przy asfaldzie, ul. Bronowicka, natychmiast do sprzedania: Kraków, Mały Rynek 1/5a, oficyny.

Dębniki — parcela, 156 s., przy ul. Głównej, do sprzedania. Kraków, Mały Rynek 1/5a, oficyny. 8167

Majątek: 780, 430, 280, 100 i 50 mórg, okazja, do sprzedania. Skowroński, Kraków, Adolf-Hitler-Platz 39. 8399

Bronowice Małe, domek, murowany, 5 pokoi, okazyjnie sprzeda „Lokata", Kraków, Łobzowska 4. 8594

Dębniki, dom, parterowy, murowany, 5 pokoi, tanio sprzeda „Lokata", Kraków, Łobzowska 4. 8595

Plac w Bieżanowie, dom z ogródkiem w Dębnikach, zaraz do sprzedania. Wiadomość: Łagiewniki, ul. do Wilgi 313/1.

Parcela budowlana, wydzielona, 652 m², front 18 m. Osiedle Urzędnicze, tanio: Kraków, Basztowa 10/1. 8859

Gospodarstwo rolne, koło Dobczyc, dom mieszkalny, 7 ubikacyj, stajnia, stodoła, 4 morgi ziemi ogrodowej i 8 morgów dzierżawy, do nabycia zaraz: Kraków, Basztowa 10/1. 8860

Willę, murowaną, 20 pokojową w Rabce, zamienię na odpowiedni objekt w Krakowie, lub sprzedam: Kraków, Basztowa 10, m. 1. 8861

Parcelę, zalesioną, 1.500 m² w Bukowinie pod Zakopanem, tanio: Kraków, ul. Basztowa 10/1. 8862

Dom, murowany, jednorodzinny, 3 pokoje kuchnia, Bronowice Małe, blisko tramwaj, sprzeda: Kraków, Basztowa 10, m. 1. 8863

Zabierzów. Parcelę, budowlaną, przy autostradzie, zaraz sprzedam. Zgłoszenia: „Informator", Kraków, Pijarska 19.

Zakopane, okazja, parcelę, bud., centrum, piękne położenie, sprzeda, Zakopane, Parkowa 480/1. 2131k

Do sprzedania: Parcela, koło stacji Swoszowice. Wiadomość: Goniec Krak., Kraków, „Nr. 6979".

Dom murowany, jednorodzinny, z ogrodem półmorgowym — sprzeda: „Informator", Kraków, Pijarska 19. Tel 116-45.

Bronowice. Dom jednorodzinny przy tramwaju — zaraz sprzedam. „Informator", Kraków, Pijarska 19. Telefon 116-45.

Zakopane. Parcela 74×22 m, kompletnie uzbrojona, przepięknie położona — sprzeda: „Informator", Kraków, Pijarska 19.

Willę, jednorodzinną, garaż, z morgowym ogrodem warzywno-owocowym (wolne mieszkanie), okazyjnie sprzeda: „Informator", Kraków, Pijarska 19. Telefon 116-45. 2040k

Dom I p. nowy, mur., z dużym ogrodem, blisko tramwaju, tanio sprzeda B/H „Er-Ka-Es", Kraków, Starowiślna 27, tel. 128-74. 2187k

Kamienicę II p. i 360 sążni ogrodu w ładnem położeniu, sprzeda B/H „Er-Ka-Es", Kraków, Starowiślna 27, telefon 128-74. 2188k

Dom 4-ro ubik., przy głównej drodze, za 60 tys. sprzeda B/H „Er-Ka-Es", Kraków, Starowiślna 27, tel. 128-74.

Młyn wodno-turbinowy, przy Krakowie, 5 minut od stacji kolejowej, sprzeda B/H „Er-Ka-Es", Kraków, Starowiślna 27, tel. 128-74. 2190k

Parcelę 720 m², w pięknem położeniu, sprzeda za 45 tys. B/H „Er-Ka-Es", Kraków, Starowiślna 27, tel. 128-74.

Parcelę 300 sążniową, przy tramwaju, sprzeda B/H „Er-KaEs", Kraków, Starowiślna 27, tel. 128-74. 2192k

Sprzedaż

Ubranie męskie, szare, duże, stan pierwszorzędny, zarzutkę męską, płaszcz damski, większy, płaszczyk chłopięcy (12—14 lat), kostjum damski, średni, brązowy, kurtkę skórzaną i czapkę małą (cyklistkę), sprzedam. Kraków, Kapucyńska 5/6. 9029

Zakład zegarmistrzowski Stanisław Chwiłkowski, Kraków, Krakowska 1 pod Arkadami, poleca piękne upominki na św. Mikołaja. 8463

„Maszynę" do szycia, tanio sprzedam. Kraków, Bożego Ciała 31/7.

Zegarmistrz jubiler C. Chwiłkowski, Kraków, Florjańska 3. Sprzedaż, kupno, zlecenia. 8465

Lisa srebrnego, piękny okaz tanio sprzedam. Kraków, św. Marka 20/10, I. p., do 11-tej i od 15-tej. 8920

Sypialnię z bieliźniarką, nowoczesną, siatki, materace, karnisz i lampę, sprzedam. Kraków, Stara Olsza, Błękitna 7.

Pies duży, wilczur, dwie pary bucików damskich Nr. 36, sprzedam. Kraków, ul. Skałeczna 7/10. 6920

Sypialnie, szafy kombinowane i różne meble, do sprzedania, Kraków, Starowiślna 44. Bruzda. 8667k

Futro karakułowe i płaszcz męski, czarny, w pierwszorzędnym stanie, sprzedam. Kraków, Łączna 5a/5, Boczna Kaz. Wielkiego. 9126

Płaszcz męski, ubranie ciemne, kołdra, do sprzedania. Kraków, Czysta 13/1B, parter. 9130

Futro dwustronne, duże, baranica do nóg, worek-baranica, odkurzacz, łóżka żelazne, do sprzedania. Kraków, Pierackiego 25/5, od 13—16. 9131

Kurtka skórzana, ubranie ciemne, zarzutka czarna, smoking, buciki męskie 40—41, koc, kołdra, poduszki, kilim huculski, do sprzedania. Kraków, Pierackiego 25/5, od 13—16. 9132

Kożuch zakopiański, na wysokiego, w b. dobrym stanie, platery na 12 osób, sprzedam. Wiadomość: Sklep „Emalia", Kraków, Krakowska 29. 9141

Parnik do gotowania ziemniaków, nowy, poj. 150 ltr., sprzedam. Wiadomość: Meisel, Kraków, Łagiewnicka 48, tel. 185-14.

Piec żelazny, pokojowy „3", szamotowy, oraz termon, sprzedam. Kraków, Racławicka 26/3. 8620

Kosmetyka, wody kwiatowe, kolońskie, perfumy, pudry, pasty do zębów, wazelina, gliceryna, kremy, szampony, szminki, pudry dla dzieci, sole do nóg itd. poleca po cenach oryginalnych tylko kupcom, drogerjom, aptekom, spółdzielniom Hurtownia Kupców Polskich, Kraków, Krupnicza 11, telefon 222-88. 8718

Ołówki Majewskiego, kredki, obsadki, stalówki, atrament, tusz, guma, lak, palety, kalka itd. po najtańszych cenach. Prosimy żądać ofert. Sprzedaż tylko kupcom i spółdzielniom. Hurtownia Kupców Polskich Sp. z o. o. Kraków, Krupnicza 11, tel. 222-88. 8719

Biurko dębowe, ciemne, do sprzedania. Wiadomość: Kraków, ul. Prażmowskiego 36, m. 2. 8750

Fortepian krótki, tanio, do sprzedania. Wiadomość: Kraków, ul. Prażmowskiego 34, m. 1. 8751

Organy 3 głosowe, w dobrym stanie, sprzedam zaraz. Goniec Krak., Kraków, „Nr. 8781".

Szafkowy patefon elektryczny, w dobrym stanię, do sprzedania, albo zamiany na zbiór znaczków pocztowych. Oglądać niedziela 11—12 i 4—5; poniedziałek 1—2 Kraków, Biskupia 11/8. 8829

Ubranie męskie, średnia wielkość, pierwszorzędne, do sprzedania. Zgłosz.: Goniec Krak., Kraków, „Nr. 8832".

Wózek dziecięcy, głęboki, sweter damski, kapce zakopiańskie, pelerynę gumową, sprzedam. Kraków, św. Sebastjana 4, m. 2. 8834

Maszyna do szycia „Heros", gabinetowa, do sprzedania. Kraków, Śląska 11/7.

Młocarnię szeroko-młotną, sztyftówkę, pasówkę, trybówkę, sieczkarnię ręczną i kieratową, motor ropny 20 KM Krupa, sprzeda Kraków, Florjańska 43. 8891

Perski płaszcz, okazja, tanio, oraz piękny kołnierz z lisa srebrnego (pelerynkę), sprzedam. Kraków, Bożego Miłosierdzia 4/6, przecznica Smoleńsk. 8893

Sypialnia w całości, lub częściowo okazyjnie do sprzedania. Kraków, Szlak 17, m. 5, II. p. 8915

Hurtownia Kupców Polskich, Kraków, Krupnicza 11, tel. 222-88. Towary spożywczo-kolonialne i gospodarcze; magazyn solno-zapałczany, ul. Warszawska 31a, tel. 222-89, magazyn ogólno-towarowy z bocznicą kolejową, ul. Prądnicka, tel. 222-95. Sprzedaż po cenach oryginalnych tylko kupcom, Spółdzielniom, drogerjom, perfumerjom, aptekom. — Dział I: Towary spożywcze, korzenie namiastki, herbaty i kawy namiastki, kostki buljonowe i przyprawy do zup, zupy różnych smaków, galaretki, budynie, kisiele, babki, soki, przyprawy do wódek, olejki do ciast itp. Dział II: Towary gospodarcze: mydła namiastki, proszki do prania i szorowania, pasta do butów i przyprawy do podłóg, barwniki, ultramaryna, mucholapki, lampy karbidowe, szczotki i miotły wszelkiego rodzaju, trzepaczki. Dział III: Kosmetyka wszelkiego rodzaju, perfumy, wody, pudry, wazeliny itp. Dział IV: Ołówki Majewskiego, kredki, stalówki, obsadki, atrament, tusz itd. Cenniki wysyłamy na każde życzenie. 8717

Kurtkę futrzaną, męską, spód bobry, średnia wielkość, sprzeda: Kraków, ul. Basztowa 10/1. 8974

Generator drzewny komplet, sprzedam. Krosno, skrytka pocztowa 25. 8775

Pianino, marki Arnold Fibiger „Salonowe", 7¼ oktawy, z podwójną repetycją, krzyżowe, opancerzone, fabrykat z roku 1938, okazyjnie sprzeda: Sklep komisowy, Kraków, św. Tomasza 26. 8876

Koszule męskie, trzy, okazyjnie sprzedam. Kraków, Zyblikiewicza 11a/5.

Wózek głęboki, na łożyskach kulkowych, sprzedam. Kraków, Mostowa 1/3. 8866

Rower „Łucznik" męski, na ang. częściach, mało używany, sprzedam. Kraków, Długa 32/8. 8937

Pelerynę damską, koloru srebrno-stal., najlepszy gatunek, sprzedam. Kraków, Długa 32/8. 8938

Futro damskie, brązowe, na średnią osobę, sprzedam. Kraków, Długa 32/8.

Kołnierz wydrowy, piękny, sprzedam. Kraków, Długa 7/6. 8978

Patefon elektryczny „Telefunken" z szafirowym adapterem, sprzedam. Kraków, Długa 7/6. 8980

Kurtkę, czarne źrebce, na szczupłą osobę, sprzedam tanio. Kraków, Lubomirskiego 27/7, III. p. 8981

Sprzedam piecyk okrągły, mały szamotowy. Wiad.: Kraków, Miechowska 17/2.

Palto męskie i buciki, sprzedam. Kraków, Krowoderska 47/5. 8986

Konia pociągowego, lub do powozu, sprzedam. Franaszek, Kraków, Florjańska 18, telefon 159-28. 8989

Futro damskie piżmaki, ubranie wizytowe i 2 skórki z nurków sprzedam. — Wiad.: Kraków, ul. Różana 18a m. 3, przedpoł.

Maszynę „Singera", krytą, w dobrym stanie, sprzedam. Kraków, ul. Zamojskiego 26/8. 8994

Maszynę „Singer", bębenkową, krytą, w dobrym stanie, okazyjnie sprzedam. Kraków, ul. Smoleńsk 22/7. 8995

Rower damski, dobrze utrzymany, sprzedam, lub zamienię na futro, albo buty z cholewami. Zgłosz.: Goniec Krak., Kraków, „Nr. 9018".

Futro sportowe, kołnierz kangur, okazyjnie do sprzedania. Wiadomość: Kanikułowa, Kraków, Starowiślna 78. 9022

Futro męskie, spód kangury, na szczupłą osobę, sprzedam. Kraków, Rynek Dębnicki 4/5. 8934

Kilimy, dywany, chodniki, narzuty, linoleum, firanki, kapy, pościel, bielizna — najtaniej w „Centrokomisie", Kraków, Grodzka 9. 6886

Buciki dziecięce, brązowe, Nr. 26, pantofelki Nr. 25, masywne, sprzedam okazyjnie. Kraków, Kraszewskiego 11/4.

Patefon markowy, oraz płyty taneczne, okazyjnie zaraz sprzedam. Kraków, Kalwaryjska 6/5. 2235k

Futro męskie, cybety, kołnierz bobry, duży rozmiar, okazyjnie sprzedam. Kraków, Kalwaryjska 6/10. 9033

Futro damskie, piękne świstaki, duży rozmiar, na wysoką figurę, sprzedam. Kraków, Starowiślna 34/11, oficyna, II piętro. 9037

Ubranie męskie, wizytowe, na figurę małą, szczupłą, oraz płaszcz damski, czarny, imitacja karakułów, na wysoką, lęższą figurę, sprzedam. Kraków, Starowiślna 34/11, oficyna, II piętro. 9038

Obrazy najwybitniejszych malarzy, sprzedam okazyjnie. Kraków, Długa 34/8, II. p., godz. 2—4 popoł. 9041

Suknia szafirowa, obszerna, wełna-jedwab, do sprzedania: Kraków, Wrzesińska 11, m. 14. 9050

Płaszcz zimowy, męski, sprzedam. Kraków, Dietlowska 95/7. 9055

Wózek dziecięcy, na łożyskach kulkowych, pajacyki, kaftaniczki ciepłe, niemowlęce, płaszcz damski, gumowany (pepito), sprzedam. Kraków, Krzywa 13/11, II. piętro. 9094

Dziecięce buciki od 2—6 lat, pantofelki damskie, skórkowe Nr. 34, domowe futrzane Nr. 37, czółenka granatowe Nr. 38, męskie półbuty, brąz., Nr. 40, czarne z cholewką, Nr. 42, sprzedam. Kraków, Krzywa 13/11, II. p. 9095

Kołdry jedw., puchowa i wełniane (para), pierwszorzędne, pierzynka puchowa, dziecięca i poduszka, sweter damski, biały, męski, granatowy, koszule nocne, męska i damska, ręczniki płócienne, sprzedam. Kraków, Krzywa 13/11, II. p.

Obrazy, dywany, kilimy, antyki meble, porcelana. Sprzedaż — kupno, ocena: Salon Obrazów i dzieł sztuki „Antyki", Kraków, Stradom 18, tel. 140-83. 8108k

Tapczan nowoczesny, jedno- i dwuosobowy, sprzedam. Kraków, Meiselsa 8/4.

Obrazy znanych malarzy polskich sprzeda Komis. Kraków, Pl. Dominikański 4.

Dywany, obrazy, sprzedaż, kupno, ocena: Kraków, Florjańska 8. 1149k

Lampy karbidowe. Wzory za zaliczeniem. Inż. H. Grzeszkowiak, Warszawa, ul. Widok 3, m. 26. 1248k

Szewskie przybory: W. Cebula. Kraków, Starowiślna 50. 1353k

Płyty gramofonowe, duży wybór polskich, sprzedam. Kraków, Starowiślna 54, m. 20, od 15—18 1359k

Na Św. Mikołaja i Gwiazdkę polecamy torby dla Pań, walizy, torby szkolne, teczki, pudełka itp. Ceny przystępne. „Export" Kraków, Miodowa 17. Hurt — Detal. 1910k

Ważne dla młynów. Gaza młynarska, szwajcarska Schindler, do nabycia. Reklama — Lwów, Sykstuska 21 sub „Młynarz". 2139k

Pantofle ranne, teczki, poleca detalicznie Leon Orzechowski, Kraków, ul. Starowiślna 76. 2140k

Tapczan jedno- i dwu-osobowy, do sprzedania. Kraków, Starowiślna 33/3.

Pieski, młode setery, irlandy wysokorasowe, oraz inne, sprzeda i kupi Hodowla, Kraków, Wadowicka 39. 2142k

Futro, łapki krymskie, modne, dla wysokiej osoby, w stanie pierwszorzędnym, okazyjnie sprzedam. Kraków, Mogilska 15a/10. 2222k

Ubranie granatowe, w paski, stan pierwszorzędny, na wysokiego, okazyjnie sprzedam. Kraków, Mogilska 15a/10.

Psy różnych ras sprzedaje, oraz kupuje Hodowla, Kraków, ul. Wadowicka 39. (Przedłużenie Kalwaryjskiej). 2224k

Pieski ratlerki liliputy, młode, piękne, również dobermany, młode, b. ładne okazy, oraz złe psy do stróżowania gospodarstw, sprzeda Hodowla: Kraków, Wadowicka 39 (przedłużenie Kalwaryjskiej). 2225k

Obrazy — sprzedaż, kupno, fachowa bezpłatna ocena: Kraków. Łobzowska 6. Salon Obrazów. 3344

Sypialnię z bieliźniarką, szafę kombinowaną, stół rozsuwany, sprzeda Magazyn Mebli. Kraków, Kopernika 6. 3835

Płyty nowości nagrań tanecznych, pięknych melodyj z filmów i operetek, sprzedam. Kraków-Dębniki, Zagrody 8/6.

Tapczan jedno i dwuosobowy do sprzedania. Kraków, Starowiślna 33, m. 3.

Maszyny „Singera", maszyny pisarskie, patefony, igły, płyty, fotoaparaty, instrumenty muzyczne, walizki, teczki, obrazy, antyki — okazyjnie sprzedaje „Centrokomis", Kraków, Grodzka 9.

Srebrne, platerowe przedmioty, nakrycia stołowe, kryształy, szkło, porcelana, naczynia kuchenne gospodarcze — najtaniej sprzedaje „Centrokomis". Kraków, Grodzka 9. 6873

Futra, lisy srebrne, niebieskie, rude, spody futrzane, kołnierze, wszelką garderobę damską, męską, dziecięcą, tanio sprzedaje „Centrokomis". — Kraków, Grodzka 9. 6888

Do sprzedania lis niebieski — tanio, z powodu wyjazdu. Kraków, Długa 44, III p. m. 10. 7088

Płaszcz męski marengo, na wysokiego mężczyznę, w b. dobrym stanie do sprzedania. Kraków, Krzemionki 3, m. 5.

Tapczany, otomany, łóżka polowe, poduszki z włosia i trawy morskiej, poleca tapicer Łuczywo, Kraków, Stolarska 5, Pasaż Bielaka. 7084

Chodnik 7 mtr., narzuta dywanowa i pluszowa, firanki, kryształy, wazony, majolika, porcelana. Kraków, Pędzichów 4, m. 7. 7116

Obrazy wybitnych artystów w wielkim wyborze, najprzystępniejsze ceny: Wawrzecki, Kraków, Wiślna 9. Sprzedaż, kupno, ocena. 7118

Obrazy najlepszych artystów polskich: Wawrzecki, Kraków, Wiślna 9. Sprzedaż, ocena, kupno. 7119

Motorki, talerze, automaty, adaptery i wzmacniacze telefoxa z gwarancją fabryczną, kupisz w Firmie „Kontakt", Kraków, Stradom 18. 7126

Firma jubilersko-zegarmistrzowska J. Gajewski, Kraków, ul. Starowiślna 26, poleca biżuterję, różne praktyczne wyroby srebrne, oraz przyjmuje reperacje zegarków. 7142

Futro karakułowe, średniej wielkości i kurtka futrzana, brązowa, do sprzedania. Kraków, św. Kingi 6, m. 5. 7025

Płaszcz jasny popielaty, ubranie, bielizna, obuwie brązowe Nr. 41, męskie, Kostjum brązowy na watalinie, czapka, kapelusz zielony, rękawiczki, do sprzedania. Kraków, Pędzichów 4/7. 7117

Płyty polskie i niemieckie na składzie w każdej ilości, sprzedaje Firma „Kontakt", Kraków, Stradom 18. 7128

Patefony elektryczne w nowoczesnych szafach z wmontowanymi wzmacniaczami i zmieniacze. Kupisz w Firmie „Kontakt" Kraków, Stradom 18. 7129

Wózek głęboki „Konkon" i ogródek dla dziecka, sprzedam. Kraków, Lelewela 14, m. 2. 7257

Znaczki pocztowe — przekonaj się — duży wybór, umiarkowane ceny. Stały zakup lepszych objektów. Świat Filatelistyczny, Kraków Florjańska 5/16, oficyny III p. od 3—5½. 8127

Kapce, oryginalne zakopiańskie, podzelowane, sprzedam. Wiadomość: Kraków, Długa 7/6. 8286

Patefon elektryczny Paillard, wzmacniacz „Televox", okazyjnie do sprzedania. Wiadomość: Kraków, Krótka 5, m. 9, II. p. 8281

Fortepian Wiedeński, do nauki, okazyjnie do sprzedania. Wiadomość: Kraków, Pańska 9, parter, m. 3. 8282

Singera, maszynę, szafkową, piękny mebel i 2-gą krytą, sprzedam. Kraków, ul. Krakowska 35, Batko, wejście z ulicy.

Futro męskie, kangurowe, kurtka perska, damska i jesionka męska, do sprzedania. Wiadomość: Kraków, ul. Józefitów 21/2, między godz. 13 a 15. 8520

Maszynę szewską, łaciarkę, cylindrówkę, szafę, lustro, tanio sprzedam. Kraków, Szlak 31/7, oficyny. 8534

Buciki, damskie, wysokie, sznurowane Nr. 37, sprzedam. Wiadomość: Kraków, Długa 7/6. 8544

Ubranie, męskie, granatowe, dwurzędowe, gładkie, sprzedam. Wiadomość: Kraków, Długa 7/6. 8545

Fortepian, angielska mechanika, krótki, stan doskonały, sprzedam okazyjnie. Kraków, Karmelicka 17/9. 8691

Paillard, patefon, walizkowy, sprzedam. Kraków, Pl. Dominikański 2/8. 8807

Barany dublony, wierzch czarny, tanio sprzedam. Kraków, Limanowskiego 31/8.

Łóżeczko dziecięce, sprzedam. Kraków, św. Marka 19, róg Florjańskiej. Sklep tapicerski. 7586

Spody drewniane w dużym wyborze, torby gospodarcze, szczotki, ozdoby choinkowe, lampy karbidowe, poleca sklep: Artykuły Gospodarcze Kisielewska Irena, Kraków, Wolnica 8. 7445

Sprzedam cegłę, dachówkę, okna, drzwi oraz inne materjały budowlane z rozbiórki starego domu. Wiadomość: Kraków, ul. Józefa 26/28, II. p. m. 15. 7446

Sprzedam fortepian, tanio, wiedeńskiej marki oraz konsolę nowoczesną, orzechową, bieliźniarkę palisandrową i stół rozsuwany. Wiadomość: Kraków, Kalwaryjska 77, I. p. 7462

Okazyjnie sprzedam maszynę do szycia. Kraków, ul. Klonowa 6, m. 3. 7468

Jadalnia wiedeńska do sprzedania. Kraków, Dietla 29/2, m. 2. 7146

Harmonję pianową 80 b. register, sprzedam. Kraków, Krzywa 5/9. 7155

Beckera zegar duży, stojący, sprzedam. Kraków, Wrzesińska 11, m. 1. 7164

Piękną białą harmonję, 140 basów, 3 registry, Paulo Soprani, b. tanio sprzedam. Kraków, Olsza, ul. Jaworskiego 19, E. Jakubiec. 7176

Patefon dwusprężynowy z płytami, walizka skórzana i torebka damska, do sprzedania. Wiadomość: Kraków, Florjańska 53, m. 10. 7185

Wózek dziecięcy, głęboki i sportowy do sprzedania. Wiadomość: Kraków, Stradom 3, m. 5. 7187

Kuchenki oszczędnościowe, żelazne, na węgiel, do nabycia. Kraków, Józefa 3.

Futro męskie, b. dobry stan, ubranie (bielskie) na wyższego mężczyznę, sprzedam. Kraków, Chłopickiego 3/2, od 10—2. 7199

Kostjum modny, zimowy, Leszczków i suknia ręcznej roboty, do sprzedania. Kraków, Aleja 29-Listopada 43, m. 10, od 3-ej. 7212

Łóżko polowe, tapczan dwuosobowy, otomana. Kraków, św. Marka 19, róg Florjańskiej. Sklep tapicerski. 7200

Contax II, stan doskonały — sprzedam. Zgł.: Goniec Krak., Kraków, „Nr. 7217".

„Singer", maszynę do szycia, okazyjnie sprzedam. Kraków, Kościuszki 35/18, w podwórcu. 7224

Futro damskie duże, łapki karakułowe, stan bardzo dobry — sprzedam. Kraków, Smoleńsk 18/6. 7316

Płyty, piękne walce, tanga, foxtroty, polki, rumby, patefon walizkowy, igły, sprzedam. Kraków-Dębniki, Zagrody 6/6.

Futro perskie sealskinowe, źrebce i inne sprzeda Sklep Komisowy, Kraków, Starowiślna 50. 7480

Futro damskie cielaki z zarękawkiem i czapką, pierwszorzędne skóry — sprzeda Kraków, Przemyska 4/1. 7482

Fortepiany, pianina poleca najtaniej: Świątek, Kraków, Starowiślna 12.

Sprzedaż — kupno. Kraków, Długa 32, ubrań, płaszczy, bucików, bielizny.

Sprzedajemy tanio używane ubrania, płaszcze, bieliznę pościelową, koce, firanki, kilimy oraz inne ładne rzeczy: Kraków, św. Krzyża 7. Sklep. 7581

Maszyny i przybory biurowe. Sprzedaż — Kupno. Agentura Handlowa Gołębiowski-Rafalski, Kraków, św. Marka 27, tel. 226-45. 7583

Singer maszynę, krytą, mało używaną, sprzedam. Kraków, Krakowska 39/36, II. p., front. 7728

Patefon walizkowy, 2-sprężynowy z płytami oraz walizkowy 1-sprężynowy, marki „Capito", okazyjnie do sprzedania. — Oglądać codziennie od godz. 14—18-tej. Kraków, ul. Staszica 10, m. 2. 7790

Wielki wybór ubrań, futer damskich, męskich, płaszczy zimowych, jesionek, fotoaparatów, kryształów, kilimów, bielizny damskiej (kompletów), męskiej, pościelowej, firanek. Ceny niewysokie — poleca Komis, Kraków, Adolf-Hitler-Platz 12, w podwórcu. 7966

✝ Za spokój duszy ś. p.

Stefana Jezierskiego

b. kupca z Posen, zmarłego dnia 1 listopada 1943 r. w Komorowie pod Warszawą, odbędzie się we wtorek dnia 23 listopada br. o g. 9 rano w kościele św. Anny w Krakowie

Nabożeństwo żałobne

o czym zawiadamia

Grono Przyjaciół.

✝ Za spokój duszy ś. p.

Inż. Kazimierza SARBIEWSKIEGO

zmarłego w poniedziałek, dnia 8. 11. 1943, odprawione zostanie we wtorek, dnia 23. 11. 1943 o godzinie 10.30 rano w kościele Najśw. Panny Marji w Krakowie

NABOŻEŃSTWO ŻAŁOBNE

na które zapraszają

9056 **Żona z Synkiem i Rodziną.**

✝ Dnia 8 listopada br. w Radymnie odeszła od nas na zawsze nasza Najukochańsza Siostra i Ciocia

Feliksa Galiszkiewicz

długoletnia nauczycielka w Luboczy pod Krakowem

NABOŻEŃSTWO ŻAŁOBNE

za spokój Jej duszy odprawione zostanie w poniedziałek, 22. 11. 1943, o godzinie 8-mej rano w kościele św. Mikołaja w Krakowie, na które zapraszają, Krewnych, Przyjaciół, Koleżanki i Kolegów Zmarłej

Siostry, Bracia z Rodziną.

PODZIĘKOWANIE.

Przewielebnemu Duchowieństwu, Przyjaciołom, Znajomym i Kolegom, którzy okazali tyle współczucia z powodu śmierci naszego Najdroższego i Najukochańszego Ojca, Dziadka, Szwagra i wuja ś. p.

Józefa Maciejewskiego

składamy tą drogą najserdeczniejsze „Bóg zapłać"

Córki, Synowie, Wnuczka i Rodzina.

NABOŻEŃSTWO ŻAŁOBNE za duszę ś. p. Zmarłego odbędzie się dnia 24. XI. br. o godz. 8-mej w kościele św. Anny w Krakowie.

PODZIĘKOWANIE

Wszystkim, którzy oddali ostatnią przysługę ś. p.

OSYPCE Stanisławowi

elektromonterowi Elektrowni Miejskiej w Rzeszowie, zmarłemu dnia 5. XI. b. r., składają serdeczne podziękowanie w szczególności W. P. Kierownikowi Szklannemu, za troskliwe zajęcie się pogrzebem, oraz Tym, którzy w chwilach ciężkiego smutku wyrazili na współczucie, okazali nam przyjaźń i pomoc

Żona i dzieci.

Maszynę do szycia, krytą, sprzedam tanio. Kraków, Plac Dominikański 4/4.

Lampki elektryczne na choinkę — komplety albo pojedyncze żarówki i oprawki bakelitowe w każdej ilości kupisz w firmie „Kontakt", Kraków, Stradom 18.

Używane różne piękne meble sprzedaje Hala Meblowa, Kraków, Grodzka 59.

Grodzka 59. Komis tanio sprzeda nakrycie srebrne, pelerynkę z lisa srebrnego, modne futro damskie, zarękawek z ogonów, fotoaparat. Grodzka 59. 7995

Lisy, futra, pelerynki, ubrania, płaszcze, dywany, obrazy, kryształy — poleca okazyjnie Komis, Grodzka 59. 7996

Kapce zakopiańskie, sprzedam. Kraków, św. Wawrzyńca 16/22, I. p., ofic. 8149

Sprzedam szafy, łóżka, siatki, materace, serwantkę, kredensy. Kraków, Krakowska 35, Sklep mebli. 8204

Kuchenki gazowe 2-płomienne, oszczędnościowe i węże do tychże, poleca D/H. Centrala Światła, Kraków, Dietla 35, tel. 167-27. 8254

Żelazka elektryczne „Brabork" domowe i krawieckie, najwyższy gatunek, poleca D/H. Centrala Światła, Kraków, Dietla 35, tel. 167-27. 8255

Lampy elektryczne, materjały elektrotechniczne w wielkim wyborze poleca D/H. Centrala Światła, Kraków, Dietla 35, tel. 167-27. 8256

Elektromonterzy! Materjał instalacyjny w wielkim wyborze poleca D/H. Centrala Światła, Kraków, Dietla 35. 8257

Zapalniczki do gazu z kamyczkami poleca: Dom Handlowy — Centrala Światła, Kraków, Dietla 35. 8258

Kuchenki elektryczne, grzałki, grzejniki w wielkim wyborze poleca D/H. Cetrala Światła, Kraków, Dietla 35, tel. 167-27.

Polecamy: ubrania, płaszcze, futra, błamy, lisy, dywany, kilimy, chodniki, obrazy, kryształy, porcelanę, nakrycia srebrne, patefony i inne różne rzeczy. Komis, Kraków, Plac Dominikański 4. 8265

Sprzedam tanio krzesła wyścielane, stół rozsuwany. Kraków, Starowiślna 77/11.

Sprzedam płaszcz damski, zimowy i dziecięcy na 5 lat, zimowy. Kraków, Stradom 6. Gniadek. 8376

Płyty polskie, niemieckie, w wielkim wyborze. — Tańce góralskie — Krakowiaki — Królewna Śnieżka — ludowe — Wykonanie Chór Dana, Fogg-Popławski, sprzedam codziennie 9—18, niedziela 9—11. Kraków, Mogilska 8/6. 8398

Kapce, śniegowce (generałki), pantofle, sprzeda Firma „Szczepko-Tońko", Kraków, Hala Targowa Nr. 22. 8408

Patefon elektryczny zmieniający dziesięć płyt oraz pojedyńczy, okazyjnie sprzedam. Kraków, Florjańska 15, m. 4 — godzina dowolna. 8453

Sprzedam okazyjnie fotel dentystyczny, korbowy, maszyna nożna i elektryczna. Kraków, Reichstrasse 39/5, dentysta.

Kapce oryginalne, zakopiańskie, solidnie wykonane na nogę i buciki, sprzedam. Kraków-Podgórze, Limanowskiego 41, m. 1. 8650

HAK
Warszawa — Zielna 29
poleca hurtowo po cenach najniższych
wody kwiatowe, kolońskie, perfumy, kremy, szminki, pudry, róże, proszek, pastę i mydełka do zębów, środki do golenia, wazelinę, glicerynę, brylantynę, proszki do prania i czyszczenia, klej i oliwę do rowerów, — ultramarynę (1, 5, 10 dkg i 1 kg),
Pastę do obuwia „DOBROLIN"
i inne oraz
Barwniki do Tkanin
KOLORYT, WILBRA, OKOLIT
BARWINEK — FARBOL
Prowincja za zaliczeniem.

OBRAZY
sprzedaż — kupno — ocena.
H. GRZYBOWSKA
KRAKÓW, Zwierzyniecka 14.

Prawidła do butów
oraz na miarę wykonuje firma
BR. DEMBIŃSKI
Kraków, ulica Karmelicka Nr. 21.

CHOINKI
Sprzedaż wyłączna
Fa. L. A. ORWAT
Krakau Hauptstrasse 3. Tel. 160-28.

DOBROLIN
KOSMETYKI BARWNIKI MYDLARSTWO
M. RÓŻYCKI
WARSZAWA, UL. SZPITALNA Nr. 12.
Telefon 666-76, 336-70.
Adres telegr.: „Miroz", Warszawa. Prowincja za zaliczeniem o otrzymaniu zadatku. — Wpłacającym całość, pierwszeństwo w wysyłce.

MEBLE
Kraków, Stradom 16

Czeskie, Wiedeńskie i Krajowe
OZDOBY CHOINKOWE
szklane i niestłukące się. Zimne ognie, lameta, śnieg, włos anielsk., girlandy, lichtarze itp.
CHOINKI SZTUCZNE. Dekoracje świąteczne do wystaw sklepowych.
SZOPKI, maski karnawałowe, karty świąteczne i t. p.
ZABAWKI — lalki — gry towarzyskie i t. p.
Największy wybór galanterji, biżuterji sztucznej, luster itp.
DOM GALANTERJI
Warszawa, Al. Jerozolimskie Nr. 32. Telefon 520-98 i 301-12.
Sprzedaż wyłącznie hurtowa.
Prowincja za zaliczeniem.
Cenniki bezpłatnie.

PŁYTY PATEFONOWE
połamane, zniszczone, kupuje stale, każdą ilość
D/H. „IMPEX", Kraków, Augustjańska 5.

„CENTROKOMIS"
Kraków, ul. Grodzka 9
poleca
futra, lisy garderobę, oraz szereg innych praktycznych przedmiotów.
Duży wybór — niskie ceny.

H. de la Croix
ARTYKUŁY BIUROWE
Generalne zastępstwo
T. KORNICKI
Kraków, Wielopole 9 m. 4
Tel. 119-63

Hurtownia
Kolonialno-gospodarcza
J. Meth
Kraków, św. Tomasza 2.
Wysyła towary za zaliczeniem. — Cenniki bezpłatnie pocztą.

Fortepian, sprzedam okazyjnie. Zgłosz.: Goniec Krak., Kraków, „Nr. 9027".

Fortepian, angielska mechanika, stan doskonały, tanio sprzedam. Kraków, Karmelicka 17/7. 8580

Futro perskie i męskie w bardzo dobrym stanie, do sprzedania. Kraków, Lubomirskiego 23/4. 8706

Gitarę, sprzedam. Kraków, Dietla 83/9.

Wózek głęboki, sportowy i łóżeczko, sprzedam. Kraków, Zyblikiewicza 5/39.

Futro sealskinowe, na średnią, półbuciki granatowe, 35 i brązowe, 37, francuski obcas, czarne męskie, 42, sprzedam Kraków, Radziwiłłowska 17/6, raz dzwonić. 8802

Futro, męskie, perskie, sealskinowe, oraz źrebce żółte, sprzedam. Kraków, ul. Długa 27/14, parter, oficyna. 8810

Patefon, elektryczny, markowy, o pięknym tonie i szafce, sprzedam. Oglądać od 12—2 i po 6-tej, Kraków, Warszawska 7, m. 28, parter. 8820

Futro, źrebce francuskie, czarne, na niską, oraz kurtkę damską, skórzaną, sprzedam. Kraków, Botaniczna 6/23.

Fortepian, krótki koncertowy, sprzeda: Kraków, Basztowa 10/1, w godz. od 12 do 1. 8858

Spawalka transformatorowa, jednofazowa 380 V, prąd spawania 180 A, do sprzedania: Wieliczka, ul. Krzyszkowska 9, m. 3.

Smoking (krepa na jedwabiu), na wysokiego, tanio do sprzedania. Wiadomość: Kraków, Filarecka 5/2. 8922

„His Master Voice", walizkowy patefon oraz płyty, sprzedam: Kraków, Długa 32, m. 8. 8941

Płyty taneczne i poważne, oraz patefon walizkowy „Paillard'a", sprzedam: Kraków, Długa 32/8. 8942

Maszynę krytą, Singera, piękną, tanio sprzedam. Kraków, Kielecka 30, przecznica Mogilskiej, dzwonek dozorcy. 8958

Ubranie ciemne, rajtki skórzane, brązowe, spodnie, futerko brązowe 3/4 damskie, płaszcz damski, czarny, na watalinie półbuty 43, buty z cholewami, maszyna do szycia, kryta. Kraków, Tarłowska 3/4 (przecznica Zwierzynieckiej).

Uwaga! Płyty patefonowe, polskie, niemieckie, muzyka lekka i poważna — codziennie od godz. 14—18-tej okazyjnie sprzedaje, Kraków, ul. Staszica 10/2.

Płaszcz męski, zimowy, czarny, na niskiego, podniszczony, sprzedam. Kraków, Długa 7/6. 6965

Farby chemiczne, ugry, ultramaryna, biel cynkowa, szkło wodne, szelak namiastek i inne chemikalia, dostarcza: Friedrich Martin, Krakau, Hauptstrasse 30 (Sławkowska), tel. 213-17. 8007

Dentystyczne cementy, porcelany, woski, lekarstwa, sprzedaje skład artykułów dentystycznych Irena Pyrkowa, Kraków, Asnyka 3. 8081

Sprzedam jesionkę męską, futro damskie, źrebce. Kraków, Lwowska 22, m. 14.

Fortepian, krótki, pancerna płyta, sprzedam bardzo tanio. Kraków, Jagiellońska 10, m. 6. 8689

Maszyny do pisania, liczenia, sprzedaż—kupno, Eugeniusz Drescher, Kraków, Sławkowska 6. Telefon 226-90.

Okazja! Grobowiec famil. granit czarny szwedzki sprzedam. Wiadomość: Kraków, Różana 18a m. 3, przedpoł. do godz. 15.

Walizy, teczki, torby, portfele, torby szkolne itp. hurt-detal „Export", Kraków, Miodowa 17. 8904k

Obrazy, sprzedaż, kupno i ocena: L. Wiadrowski, Kraków, Florjańska 7 w podworcu. 8905k

Lampy, abażury, materjały elektrotechniczne poleca „Zar" Kraków, Sławkowska 11, w podworcu.

Sypialnie, jadalnie, gabinety, tapczany poleca Wytwórnia Mebli, Kraków, Stradom 16.

Abażury: Wytw. „Fox", Kraków, Sławkowska 30. 382k

Sienniki, worki, chodniki, płótno krawieckie, oraz drobną galanterję poleca: K. Jamroż, Kraków, Grodzka 28. 1118k

Settery irlandzki (rudy) i Angielskie Laweraki (biało-czarne), roczne od zaraz. Jamniki szorstkowłose Boxery — szczeniaki 6 tyg., sprzeda Hodowla Psów i Zakład Tresury i Wychowu Psów „Sokół", Kraków, Traugutta 20, m. 1.

Wilczury czarne, podpalane, dwumiesięczne, rodowodowe, Dog niemiecki, suka, 2-letnia, pręgowana, bernard, suka, settery szkockie i Foxterriery roczne, Foxterrier gładkowłosy, 5 mies. Psy czystorasowe, sprzeda Hodowla i Tresura Psów „Sokół", Wola Duchacka, obok Krakowa, ul. Główna 91. Informacje: Kraków, Traugutta 20/1. 1937k

Łóżeczko dziecięce i wkład do łóżka sprzedam. Kraków, św. Łazarza 9, m. 3, parter. 1989k

Choinkowe ozdoby w wielkim wyborze poleca Dworski, Kraków, Grodzka 65.

Gilzy, bibułki, baterie. Prowincja za liczeniem. St. Sokołowski, Warszawa, Dygasińskiego 50. 2136k

Zamki błyskawiczne, grzebienie, szczotki, sznurowadła, korki do butelek, pasta do obuwia, sprzedaż fabryczna D/H. Kurowski, Warszawa, Plac Napoleona 9. 2137k

Motory Deutz, Kerting, spalinowe od 5 do 100 KM poleca „Kapemotor", Warszawa, Czackiego 6. 2138k

Młyńskie maszyny, motory gazowe, — wszelkie przybory itp. Plany, budowa, remonty: Zakład budowy młynów, Kraków. Mazowiecka 35, telefon 102-44

Futro męskie, płaszcz skórzany, podbity futrem, kołnierz skankowy, z zarękawkiem, krawat sobolowy, kapce zakopiańskie Nr. 37, sprzedam. Kraków, Florjańska 45, II. p., m. 6. 6581

Fortepian Petrofa — koncertowy krótki, sprzedam. Kraków, Wawrzyńca 40, m. 6.

Materace włosienne, używane, porządne, z trawy morskiej. Kraków, św. Marka 19, róg Florjańskiej. Sklep tapicerski.

Kanapa i dwa fotele klubowe, materjał i robota luksusowe — okazyjnie do sprzedania. Kraków, Starowiślna 81, m. 11.

Dwa piece szamotowe większe i pokojowy mniejszy, okazyjnie od sprzedania. Kraków, Starowiślna 81, m. 11. 6745

Maszyna do szycia Köhler-Singer, nadzwyczajna okazja, tanio do sprzedania. Kraków, Starowiślna 81, m. 11, II p.

Palto zimowe, marengo, pierwszorzędne, do sprzedania. Kraków-Podgórze, Dąbrowskiego 14, m. 3, między 2—6 wiecz.

Sprzedam maszynę do szycia łódkową, w dobrym stanie. Kraków-Podgórze, ul. Łagiewnicka 20, m. 1. 6837

Dwa ubrania, jasne i ciemne, materjał bielski, na średniego mężczyznę — sprzedam okazyjnie. Kraków, Kujawska 12/1.

Do sprzedania palto zimowe na średniego pana. Kraków, Wielopole 14, I p.

Wózek głęboki, łóżeczko dziecięce, dywan perski, maszynę Singera — sprzedam. Kraków, Kalwaryjska 23, m. 3.

Lustro 200×95 cm czarne z podstawą do sprzedania. Kraków, Florjańska 49/7.

Otomanę pluszową w dobrym stanie — sprzedam. Kraków, Groble 8, m. 2.

Buty oficerskie Nr. 44, sprzedam lub zamienię na 43. Oglądać można od godz. 12—3 popoł. Kraków, Józefa 9/29, I p.

Sznury jedwabne, tasiemki, rękawiczki, pinetki, pantofle, torby, apaszki, szaliki, oraz drobną galanterję poleca: Jamroż, Kraków, Grodzka 29/30. 646k

Tapczan, materace, łóżka. Kraków, św. Marka 19, róg Florjańskiej. Sklep tapicerski. 6928

Do sprzedania płaszcz damski, męski w dobrym stanie, buciki z cholewkami Nr. 42. Kraków, Rękawka 45, m. 1.

Maszyny młyńskie i rolnicze, urządzenia młynów, oraz motory dla celów młyńskich i rolniczych, poleca Fabryka Maszyn Młyńskich, Molitor, Kraków, św. Wawrzyńca 26, tel. 131-18. 6984

Krawiecką maszynę, także do skóry, doskonałą — sprzedam. Kraków, Krowoderska 39, m. 10. 6996

Fortepian dobry do nauki, tanio sprzedam. Kraków, św. Sebastjana 34/22.

Harmonja 120 basów z dwoma registrami, okazyjnie do sprzedania. Kraków-Bieżanów, Łazy 461. 7014

Kuchnię kaflową ze szabaśnikiem, przenośną, — sprzeda: Jachimowicz, Kraków, Meiselsa 5, róg Krakowskiej.

Fortepian „Stingl", akordeon 80 basów, sprzedam. Kraków, Senacka 10, m. 3.

Młyńskie maszyny — kamienie, turbiny wodne, wykład do jagielników, kamieni perlaków, siatki młyńskie, spinacze pas., gurt., elewator, śruby, klamry workowe oraz wszelkie artykuły młyńskie poleca Eugenjusz Pałaszewski, Warszawa, Poznańska 38/3. 3452k

Zamki błyskawiczne, grzebienie, szczotki, sznurowadła, korki do butelek, pasta do obuwia, sprzedaż fabryczna D/H. Kurowski, Warszawa, plac Napoleona 9.

Galanterję bakelitową — grzebienie — sznurowadła, oświetlenie choinkowe — wysyła za pobraniem pocztowym: St. Natorff, Warszawa, Twarda 38. 1250k

Uwaga! Kupcy z prowincji! Wysyłamy za zaliczeniem zeszyty, przybory szkolne, artykuły biurowe, tapety, ceraty, makaty, pocztówki, baterje, latarki, pudełka impregnowane, oprawki celofanowe do Kart rozpoznawczych, F-ma „Dan", Warszawa, Elektoralna 14.

Salonik mahoniowy, nakrycie pluszowe, kolor bordo, w bardzo dobrym stanie, tanio sprzedam. Mielec, ul. Kościuszki 63, m. 2. 1985k

Płaszcz damski, zimowy na podwójnej watalinie, kolor wiśniowy, gatunek pierwszorzędny, na wysoką, dobrze zbudowaną sprzedam. Mielec, ul. Kościuszki 63, m. 2. 1986k

Książki! Defoe: Przygody Robinzona Kruzoe zł. 22,50; Ammers Küller: Karin i Lilla 20.—; Spyri: Kornelli 24.—; Stowe; Chata Wuja Toma 44,—; Swift: Podróże Guliwera 55,—; Umiński: Zwycięzcy oceanu 55,—; Walewska: Młody wygnaniec 44,—; Weryho: I ja już czytam 38,50; Kędziorzyna; Antek Gruda 34,—; Oto piękne malowanki 18,—. Poleca Księgarnia Stefan Kamiński, Kraków, Karmelicka 29 i Krakowska 18, tel. 141-34 i 114-38. 8868

Wytwórnia toreb papierowych, sprzedaż papieru i szpagatu, J. Pogorzelska, Warszawa, Przechodnia 1, m. 4, tel. 304-09, w podwórzu, prawa oficyna, II p. Prowincja za zaliczeniem. 2195k

Złoty, srebrny i biały papier w małych arkuszach na ozdoby choinkowe lub opakowania perfumeryjne, sprzedam okazyjnie. Kraków, Szlak 23, m. 5. Tel. 133-43. 2196k

Materace włosienne, 2 komplety, sprzedam, Kraków, Meiselsa 8/4. 2197k

Psy, dogi pręgowane, młode, wspaniałe okazy oraz inne, sprzeda Hodowla Kraków, Wadowicka 39. 2198k

Sprzedam zaraz fortepian wiedeński, krótki. Kraków, Krakowska 19, m. 4.

Antyk — parawan „Rokoko", sprzedam. Wiadomość: Biuro Majewski, Kraków, WW. Świętych 8. 2200k

Kanarki Trelo-Turkoty oraz samiczki rozpłodowe, sprzeda: amatorska hodowla kanarków, J. Kulisz, Sanok, Dreszera 24.

Futro źrebce, płaszcz, ubranie, kołnierz kangur, spodnie chłopięce, kapce — sprzedam. Wiadomość: Kraków, Grodzka 47. Pralnia. 7094

Lekki spód popielicowy pod perskie, kołnierz kangur i breitschwanze, futro źrebce i łóżko z materacem, sprzedam. Kraków, Jabłonowskich 4/7. 7095

Oficerskie buty 43, 42, 41, 39, bryczesy gabardinowe, palto damskie jasne, zimowe i kilimy, sprzeda tanio sklep, Kraków, Krakowska 36. 8426

Sprzedam futro męskie na niskiego, maszynę do pisania, sygnet. Kraków, Wielopole 10, Wyrwiczowa. 8460

Tapczany, dwu i jednoosobowe, osobne materace włosienne, sprzedaje Wesołowski, Kraków, św. Marka 16. 8471

Futra, lisy, kołnierze futrzane, dywany, kilimy, porcelanę, ubrania — poleca Komis, Kraków, Szpitalna 11. 8472

Szczotki, miotły, pędzle wszelkiego rodzaju, najtaniej: Centrala Szczotek J. Perek, Kraków, Starowiślna 10. 8475

Klubowy garnitur, 2 fotele, kanapę oraz gabinet męski kompletny, sprzedam. Kraków-Dębniki, Madalińskiego 18/2, między 8—10 lub 14—16. 8583

Tapczan dwuosobowy, kozetkę, sprzedam tanio. Kraków, Starowiślna 27/9, ganek.

Lis alaska, czarny, piękny, kołnierz futrzany, dwie skórki oceloty, blam futrzany, buty narciarskie Nr. 38, sprzedam. Kraków, Wita Stwosza 20, m. 8, Podgórze. 8587

Kożuch długi, na średniego. Kraków, Garbarska 16, m. 4, od 5-tej. 8590

Noclegi

Noclegi inteligencji: Kraków, Radziwiłłowska 14/2. 8549

Noclegi: Kraków, Zielona 25/1. 2148k

Noclegi przyjezdnym. Kraków, św. Sebastjana 34, m. 2. 6802

Noclegi: Kraków, Szewska 7, m. 7.

Noclegi: Kraków, Starowiślna 52, m. 13, front — Bańdowa

Noclegi: Kraków, Grodzka 59/12.

Noclegi: Kraków, Florjańska 3, m. 8.

Różne

Ucznia z prowincji przyjmę na stancję z wiktem przy rodzinie. Kraków, Kapucyńska 5/6. 9028

Zegarmistrzowski zakład w Krakowie, pod Arkadami, Krakowska 1, wykonuje naprawy zegarków i poleca sztuczną biżuterję, wyroby ze srebra i różne upominki. 1024k

Pies, Tigerdog, zginął dnia 9. 11. 1943. Informacje kierować, lub odprowadzić psa za wynagrodzeniem, Kraków, Wolska-Boczna 10, I. p. 8625

Salon mód Marji Człapińskiej, plac WW. Świętych 11, obok apteki, wykonuje wszelkie przeróbki gustownie. 8756

Winiarski Władysław, proszony do F-my Kolak K., pilna sprawa. Kraków, Augustjańska 5. 8786

Pana, który kupił spód futrzany tchórze i kołnierz wydrowy, proszę o zgłoszenie się w jego własnym interesie. Kraków, Długa 7/6. 8979

Skład apteczny oddam pod zarząd, lub dzierżawę, ewtl. sprzedam. Powód: choroba. Pilne. Oferty: Radom, Chłodna 7 (Nader). 2152k

Oddam dziecko za swoje, 8-miesięczny chłopczyk, ładny i zdrowy. Oferty: Goniec Krak., Kraków, „Nr. 9026".

Zabłąkany biały pinczer jest do odebrania. Wiad.: Stara Olsza, Wolności 27 od godz. 17—18 i w niedziele cały dzień. 8999

Pluskwy oraz wszelkie robactwo wraz z zarodkami tępi radykalnie gaz „BF", oraz odszczurzanie przeprowadza dezynfekcja „Azot" — Kraków, Dietla 19/7, tel. 217-43, Tarnów, Wałowa 3.

Św. Mikołaj przychodzi do grzecznych dzieci. Wiadomość: Jan Proksch, Kraków, Rakowicka 11a, m. 1. 8570

Wydzierżawię młyn w Dystrykcie Krakowskim, całkowicie uzbrojony, zdolny do natychmiastowego przemiału, chociażby nieczynny. Zgł.: Goniec Krak., Kraków, „Nr. 7864".

Poszukuję dzierżawy małego gospodarstwa, względnie domu z ogrodem, najchętniej powiat krakowski, miechowski względnie górski. Zgł.: Goniec Krak., Kraków, „Nr. 7865".

„Filatelistów" kilkadziesiąt korzysta z naszej bezgotówkowej zamiany wszelkich znaczków. Prospekty 1 zł. znaczkami wysyła: Trzeciak, Rzeszów, Łokietka 1. 2204k

Rozwody, separacje, informuje dyplomowany prawnik, Warszawa, Pańska 6/12.

Rozwody zgodne, niezgodne, porady — adwokat konsystorski Różycki, Warszawa Wspólna 49/4. 2206k

Parę koni z wozem zatrudni na stałe biuro spedycyjno-transportowe A. Bieńkowski, Kraków, Adolf Hitler-Platz 46.

Ucznia(cę) z utrzymaniem, pomoc w nauce przyjmę. Zgłoszenia pod „609" Biuro Ogłoszeń Krajna, Kraków, Adolf Hitler-Platz 46. 2208k

Na Św. Mikołaja, na Gwiazdkę lub imieniny, zakup nawet najdrobniejszego prezentu załatwi Józef Dorożyński, Biuro Zleceń, Warszawa, Marszałkowska 122.

Szczotek do szorowania z drzewa (ręczne i na kij), drążków do szczotek, wycieraczek drewnianych, składanych, trzepaczek, kosz na papiery, dostarcza w większej ilości krótkoterminowo Hurtownia szczotek, Krakau, Kasinogasse (Bracka) 6. 9459k

Zaprzysiężony tłumacz i biuro tłumaczeń i podań, Krakau, Kasinogasse (Bracka) 6.

Znaczki pocztowe! Przekonaj się! Najlepiej kupisz, czy sprzedasz. „Świat Filatelistyczny", Kraków, Florjańska 5, m. 16, oficyna, III. p., od 4-tej do 7-mej. Listy skrytka 473. 1152k

Szczury tępi masowo Zakład Higieny — Walka z robactwem i szkodnikami, Kraków, Szewska 24a. Tel. 157-22. 1922k

Agenturę artykułów dla fabryk wody sodowej i lemoniad przyjmie: Agencja Handlowa Rozwadów nad Sanem, Kolejowa 16. 2151k

Obrazy stare, zniszczone, bez podpisu, malarstwo zagraniczne, polskie — przynieść do fachowej bezpłatnej oceny: Kraków, Łobzowska 6. Salon Obrazów.

Czyści chemicznie odzież, solidnie, w 10 dniach firma Fr. Jogałła, Kraków, Dietla 93, w podworcu. 6877

Trwałą ondulację wykonuje najlepszemi płynami zakład fryzjerski Tadeusza Kapusty, Kraków-Podgórze, Józefińska 9.

W 24-ch godzinach naprawia precyzyjne wieczne pióra, ołówki „Pelikan" i inne. Skład papieru I. Barnyczowa, Kraków, Krakowska 38, tel. 212-04.

Angorowe kapelusze na zamówienie i z powierzonego materjału w 2-ch dniach wykonuje pracownia modniarska Jadwigi Lorenz, Kraków, Długa 22/5, wejście z korytarza, 2-gie drzwi na prawo.

Filatelistyczne biuro „Kolekcja", Kraków, Bracka 4, I. p., sprzedaje, kupuje wszelkie znaczki i zbiory. 7471

Koszule męskie i bieliznę damską z powierzonych materjałów, wykonuje Pracownia Alicja, Kraków, Długa 27. 7511

10—15 tysięcy zł., oraz współpracę włożę do przedsiębiorstwa handlowego. Goniec Krak., Kraków, „Nr. 7556".

Reperuje fachowo wszelkie obuwie gumowe, do śniegowcy wprawia zamki, zatrzaski. Pracownia obuwia, Kraków, ul. Grzegórzecka 4, sklep. 8407

Sklep cukierniczo-owocowy (rejonowy), w dobrym punkcie, zaraz do wydzierżawienia. Zgłoszenia: Kraków, 1, Skrytka poczt. 524. 8680

Peleryny, płaszcze gumowe, podklejam, naprawiam. Szyję peleryny z powierzonego materjału. Kraków, św. Sebastjana 4, m. 2. 8833

Państwo, którzy nie wsiedli do pociągu pospiesznego, niedziela 14. 11. Tarnów, są proszeni o adres do Krakowa, ul. Kremerowska 8/7, lub odesłanie torby i czapek za wynagrodzeniem. 8924

Psy do wychowu i tresury przyjmuje. Kupno, sprzedaż, komis psów, wszelkich ras, załatwia Hodowla Psów „Sokół" we Woli Duchackiej, ul. Główna 91, (2 km za Krakowem). Informacje: Kraków, Traugutta 20/1, godz. 13—14 i 17—19.

Ostrzegamy PP. Odbiorców przed kupnem u nieznanych sprzedawców barwników naszej marki „Koloryt", gdyż ostatnio pojawiło się na rynku wiele nieudolnych podróbek. Zwracamy również uwagę na małowartościowe barwniki w torebkach, produkowane przez pokątne wytwórnie. Dla orjentacji, czy towar pochodzi od nas — wprowadziliśmy znaki rozpoznawcze, wyszczególnione na nowej banderoli naklejonej na każdym kartonie barwników. Fabryka Chemiczna „Koloryt" W. Kłossowski i S. Szadkowski, Warszawa, Długa 29. 1747K

Psy do krycia suk! bernard, dog-arlekin, wilczur alzacki, owczarek podhalański, airedaleterrier, Scatschterrier, maltańczyk, pekińczyk ratler, jamnik. Zdrowe reproduktory. Typowo rasowe. Hodowla psów „Sokół", Kraków, Traugutta 20/1. 1947k

Pióra Pelikan i inne reperuje fachowo warsztat reperacyjny: Z. Myslakowski, Kraków, Szpitalna 3. 6706

Patefony, rowery, maszyny, aparaty, naprawia Zakład mechaniczny, Kraków, Szlak 14. 7121

Przepuklinowe pasy, bandaże — przerabia, naprawia, wykonuje według miary, R. Bogdanowicz, Kraków, Grodzka 2, w podworcu. 7263

Ciążowe pasy brzuszne, poporodowe, pooperacyjne, na obniżenie żołądka, jelit, wykonuje R. Bogdanowicz, Kraków, Grodzka 2, w podworcu. 7304

Przeprowadzki oraz przewóz towarów i fortepianów wykonuje, jak dawniej, fachowo i solidnie Michał Zieliński, Kraków, Grodzka 9, m. 12. 7729

Maszynowe podnoszenie oczek, wstawianie stóp, artystyczne cerowanie, przeróbka krawatów, roboty, trykotarskie — wykonuje firma „Astra" Ludwiki Przepiórowej, Kraków, ul. Starowiślna 22, wejście z Dietla 78. Szybko, solidnie, tanio. 8006

Plany kopjuje, wykreśla fotokopje dokumentów, rysunków: Zakład Rysownictwa Technicznego, Kraków, Szewska 24.

Kupno sprzedaż i tresurę psów prowadzi Hodowla psów i małych zwierząt „Sokół", Kraków, Traugutta 20/1 (Biuro), Farma wzorowa na Woli Duchackiej, ul. Główna 91. Informacje od godz. 8—9, 13—15 i 19—20 w biurze. 1505k

Fortepianu do wynajęcia, poszukuję. — Zgłosz.: Goniec Krak., Kraków, „Nr. 6407".

Bieliźniarka szyje wszelką bieliznę, reperuje, przerabia, przychodzi do domu. Zgłoszenia: Kraków, Kazimierza Wielk. 113/1, Ostafin. 175

Każdy ma możność wysokiego zarobku w akwizycji portretów. Zgłoszenia: „Studio", Warszawa, Pl. Napoleona 4.

Akcje — listy zastawne, ziemskie, i prowincjonalne, inne papiery procentowe, kupony, kupuje — sprzedaje Dom Bankowy Wolański i Ska, Warszawa, Nowy Świat 19. 2150k

Filatelistyczne biuro „Kolekcja", Kraków, Bracka 4, I. p., sprzedaje, kupuje wszelkie znaczki i zbiory. 6420

Mydła zastępcze, najlepsze do prania i mycia, oddam sklepom do wyłącznej sprzedaży na własny rachunek w każdem mieście. Zgłosz.: Goniec Krak., Kraków, „Nr. 6691".

Fortepian lub pianino przyjmę na jakiś czas, do przechowania, solidne miejsce. Zgłosz.: Goniec Krak., Kraków, „Nr. 6732".

Gustaw specjalista trwałej ondulacji, wyuczony w Wiedniu, gwarancja, płyny zagraniczne. „Jasia", Kraków, Limanowskiego 16. 6796

Bieliźniarka, przyjmuje bieliznę damską i męską do szycia. Wykonanie pierwszorzędne. Kraków, Starowiślna 12/25, lewa oficyna, II. p. 7002

Kostjumy, płaszcze, wykonuje solidnie firma Gniadek, Kraków, Stradom 6.

Aryjskiego pochodzenia dowody przeprowadza, metryki wydobywa (ze wszystkich krajów) heraldyk (Sippenforscher) Dr. D. Mudretzkyj, Kraków, Retoryka 17/4 — Wiedeń 110. Türkenschauzstrasse 1. 7688

Kawę ziarnistą przyjmuje do palenia: Stanisław Wachel, Kraków, Długa 53, sklep kolonjalny. 7980

Przyjmę przedstawicielstwo większej firmy. Branża obojętna. Zgłosz.: Goniec Krak., Kraków, „Nr. 8809".

Zawiadamiam P. T. Klientelę, że centrala chemicznej pralni i farbiarni Stanisława Witalskiego została przeniesiona do lokalu przy ul. Józefińskiej 5, Podgórze (dawna łaźnia), a filja tejże pralni z ul. Stradom do lokalu przy ul. Krakowskiej 25. Centrala wykonuje wszelkie roboty w zakres ten wchodzące, na żądanie w dwóch dniach, a filje w 3 dniach. 8476

Spólnika z kapitałem 100 000 do 150 000 przyjmę do hurtowni dobrze zaprowadzonej. Zgłoszenia: Goniec Krak., Kraków, „Nr. 8598".

Zguby — kradzieże

Zgubiono w Jaśle, lub okolicy Kartę rozpoznawczą, wystawioną przez Zarząd Gminy Tarnowiec k/Jasła, oraz Kartę Pracy, wystawioną przez Urząd Pracy w Jaśle, obie na nazwisko: Józef Janowski, pracownik dworu Łubno-Szlacheckie, obok Tarnowca k/Jasła. 8797

Zgubiono Kennkartę na nazwisko Macałka Ludwik, wystawioną w Gminie Zabierzów. 8848

Romuzga Władysława, zgubiła w dniu 12. 11. 1943 Kennkartę i Ausweis, przepustkę nocną, wydaną przez Rez. Kriegs Lazaret. Łaskawego znalazcę proszę o zwrot pod adresem: Kraków, ul. Śląska 11, m. 4. 8874

Zgubiono Kennkartę, wystawioną w Gminie Mogiła na nazwisko Zofia Krupa, Sławice 21, Gmina Mogiła. 8883

Skradziono we wrześniu br. portfel z Kartą Pracy i świadectwo ukończenia Szkoły Handlowej na nazwisko Zbigniew Cichoń, Kraków, Łobzowska 6. 8886

Skradziono Kennkartę na nazw. Stanisława Strzępka, wieś Wąpierzów, Gmina Wadowice Górne, powiat Mielec. 9051

Skradziono Kennkartę na nazwisko Irena Bubik Nr. B 13, 22/42, wystawioną przez Zarząd Gminy Wiśnicz Nowy. 1896k

Zgubiono Kennkartę Nr. 185, wystawioną przez gminę Pruchnik, pow. Jarosław, na nazwisko Szkoła Józef w Pruchniku Wsi. 1897k

Skradziono w Warszawie Kennkartę, na nazwisko Stawińska Marja, wydaną przez gminę Trześń, pow. Dębica. 1898k

Zgubiono Kartę Rozpoznawczą, na nazwisko Wójcik Roman, wydaną przez Magistrat Pilzno Nr. 2459. 1899k

Skradziono w dniu 9. bm. na dworcu w Krakowie Kennkartę Nr. 5560, wystawioną przez komisarjat miejski w Krośnie, na nazwisko Julja Ziobro, wraz z innemi dokumentami. Uprasza się o zwrot pod adresem Krosno, Magistrat.

Zgubiono Kartę Rozpoznawczą Nr. 4390, na nazwisko Rawski Władysław, Miechocin, wystawioną przez gminę zbiorową Tarnobrzeg. 1901k

Skradziono Kennkartę i Kartę Pracy, na nazwisko Rzepka Zofja, Rzeszów, Fircowskiego 4. 2210k

Skradziono Kartę Pracy, Książkę Pracy, legitymację Ubezp. Społ., na nazwisko Zaprzał, Józefa, Rzeszów, Jabłońskiego 10. 2211k

Zgubiono Kennkartę Nr. 848, legitymację kolejową, na nazwisko Grobelny Jan, Nockowa 194, pow. Dębica. 2212k

Zgubiono Kennkartę, wystawioną przez Magistrat Sanok i Lehrerausweis, na nazwisko Janina Dąbrowska, Sanok, Matejki 12, oraz książeczkę Ubezp. Społ. na nazwisko Józef Dąbrowski. 2213k

Zgubiono świadectwo egzaminu czeladniczego, na nazwisko Stokłosa Mieczysław, Tarnów. 2214k

Zgubiono legitymację służbową Nr. 1, wydaną przez Kreishautmannschaft Tarnów i Kartę Pracy Nr. 904/14557, wydaną przez Urząd Pracy Tarnów, na nazwisko Tadeusz Wieja, zam. w Uniszowej, pow. Tarnów. 2215k

Zgubiono dnia 25. X. 43, Kennkartę, wystawioną przez gminę Gumniska, pow. Tarnów, oraz legitymację kolejową, wystawioną przez Bauinspection Tarnów, na nazwisko Marja Jarmuła, zam. w Tarnowcu. 2216k

Skradziono dnia 30. X. 1943, Kennkartę Nr. 9042, wydaną w Tarnowie 4. III. 1943, na nazwisko Zofja Łazowska, zam. Tarnów, ul. św. Anny 14. 2217k

Zgubiono poświadczenie o posiadaniu Karty Pracy Nr. 904/04194, Ausweis, wydany przez Distriktskammer für die Gesamtwirtschaft Krakau, oraz Kennkartę Nr. 1057, wystawioną przez Zarząd Gminny w Lisiej Górze, pow. Tarnów, na nazwisko Grześkowiak Marcin, ur. dnia 19. X. 1884 w Głuchowie, pow. Krotoszyn, zam. obecnie Krzyż — tartak.

Skradziono Kartę Rozpoznawczą, na nazwisko Schneider Marja, Kraków, Niepołomska 55. 8250

Zgubiono Kennkartę, wystawioną w gminie Mogiła, na nazwisko Franciszka Sajka, wieś Prusy, gm. Mogiła. 7108

Zgubiono Kennkartę, wystawioną w gminie Trąbki, Ausweis Kolejowy i Kartę Pracy, wystawione w Płaszowie, na nazwisko Stanisław Kot, Biskupice, gm. Trąbki. 7110

Kawiarnie i Cukiernie

Cukiernia Kazimierz Danek i Syn, Spółka z ogr. odp. Kraków, Karmelicka 13. — Telefon 155-07 7494k

Kawiarnia „Pani" Kraków, św Jana 11, telef. 202-82. Codziennie o godz. 16.30 muzyka rozrywkowa. W środy i soboty: piosenki. Także w niedzielę przedpołudniem i popołudniu: piosenki. Smaczna kuchnia domowa, wyborowe trunki.

KOMMERZIALBANK A. G.
Afiliacja banków.
Dresdner Bank, Berlin.
Länderbank Wien AG. Wien.
KRAKÓW
Adolf Hitler-Platz 44.
Telefon 136-40.
FILIA WE LWOWIE
Wintergasse 11 (przy Pl. Smolki)
Telefon 299-70
BANK DEWIZOWY
Porady we wszystkich sprawach pieniężnych i finansowych
Od roku 1918 w Krakowie.

OBRAZY
Najwybitniejszych malarzy polskich, oraz inne rzeczy — sprzeda
KOMIS — Kraków
Plac Dominikański 4.

FUTRA
LISY
UBRANIA
PŁASZCZE
APARATY itd.
Grodzka 59
Komis

W SALONIE SZTUKI
A. WAWRZECKIEGO
KRAKÓW, ULICA WIŚLNA Nr. 9.
największy wybór dzieł sztuki — najprzystępniejsze ceny.

FIRMA JUBILERSKO-ZEGARMISTRZOWSKA
Z. GAJEWSKI
Kraków, ul. Starowiślna 26 — poleca
SREBRO STOŁOWE
na 6 i 12 osób, nowoczesne fasony.

„Centrala Gospodarcza"
Kraków, ul. Józefa 12. Tel. 146-89
poleca
wszelkie art. gospodarcze, przybory szkolne i biurowe.
Cenniki na żądanie.

Ozdoby na choinkę
jako nowość: Ozdoby z tektury w białym i srebrnym brokacie poleca w wielkim wyborze
Józef Graczyk
Warszawa - Graniczna 9
Cenniki na żądanie.

ARGENTAN
okucie do uprzęży z białego metalu, wyłączna sprzedaż
SKŁAD PRZYBORÓW SZEWSKICH I RYMARSKICH
I. BOGDANOWICZ i Ska, WARSZAWA, Graniczna 6. — Telefon 613-22.
Ceny zniżone.

OBRAZY
DYWANY
kupno sprzedaż ocena
Kraków, Floriańska 8

tub od Chlorodontu nie wyrzucać!
Oddawanie próżnych tub w sklepie detalicznym daje gwarancję powtórnego zużytkowania wartościowego starego metalu. W ten sposób przyczynisz się do oszczędności surowca i sił roboczych, co uwidoczni się we wzroście produkcji ulubionej pasty do zębów Chlorodont
Chlorodont
pasta do zębów

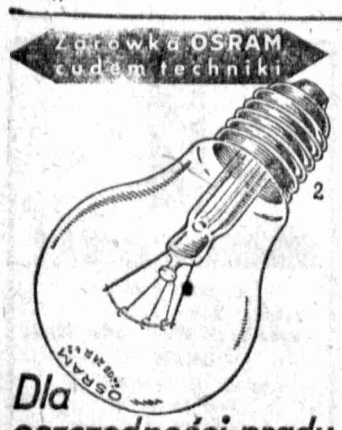

Dla oszczędności prądu właściwa żarówka
OSRAM
dużo światła - mało prądu

Zgłaszając się ochotniczo do pracy w Rzeszy Niemieckiej — masz prawo wyboru miejsca pracy.

Zgłoszenia:
BIURO INFORMACYJNE
dla pracowników fizycznych umysłowych
Krakau, Burgstr. (Grodzka) L. 60

HURTOWA SPRZEDAŻ
GALANTERII I NORYMBERSZCZYZNY
D/H Stanisław i Stanisława
KOZIOŁEK
Warszawa, ul. PRÓŻNA 8, tel. 6-45-17.
Wysyłki pocztowe — kolejowe — samochodowe.
P. S. Liczne podziękowania, jakie otrzymujemy od naszych klientów, najlepiej świadczą o niskich cenach i szybkiej dostawie.

STOEGER & CO G. m. b. H.
KRAKAU, BURGSTRASSE Nr. 36
TEL. 116-68, 116-69.
EKSPEDYCJA-WYSYŁKI ZBIOROWE

KONCESJONOWANY CHRZEŚCIJAŃSKI
SKLEP KOMISOWY
Kraków, św. Tomasza 26
poleca:
piękną porcelanę na 6 i 12 osób, srebro stołowe, cukiernice, szkło stołowe, komplet garnków kuchennych, dywan perski, futro damskie i męskie.
Na składzie piękne kryształy, oraz wiele używanych codziennych przedmiotów. 8852

Proszę zanotować mój adres
„ERSTE KRAKAUER-HUTFABRIK"
KRAKAU, STRADOM 17.
Telefon 148-96
ma na składzie oryginalne wiedeńskie modele. — Przyjmuje przeróbki damskie i męskie.

Cegłę szamotową
zaprawę szamotową
cegłę supremową
kafle
dostarcza z składnicy
Firma **„Keramik"**
Krakau, Dominikanerplatz Nr. 2.
Telefon 226-18. 2167k

Wolne posady

Szewskiego czeladnika na naprawy, potrzeba zaraz. Kraków, Szpitalna 20.

Sprzątaczka potrzebna zaraz. Najchętniej osoba starsza od 40, czysta i uczciwa. Zgłoszenia osobiste: Kraków, Zielona 17, m. 5. 2221k

Potrzebna od zaraz dziewczyna do wszystkiego z dobrem gotowaniem czysta i uczciwa z dobremi świadectwami. Warunki bardzo dobre. Zgł.: Kraków, Kraszewskiego 30, II. 2346k

Potrzebni chłopiec i panienka do praktyki fryzjerskiej. Kraków, Kościuszki 42 Podolszi. 3099

Przyjmie się pomocnicę domową do małego gospodarstwa samotnej osoby. Warunek uczciwa i czysta. Zgłosić się Kraków, ul. Spokojna 15, II p. 8880

Poszukiwany godny zaufania dozorca domu, możliwie żonaty. Pożądane umiejętności rzemieślnicze. Wynagrodzenie, oświetlenie, opał i pensja. Pod uwagę brani będą jedynie kandydaci mogący wykazać się referencjami lub świadectwami. Zgłoszenia w Grupie Okręgowej Rzemiosło (Distriktsgruppe Handwerk), Kraków, ul. św. Anny 9. 2240k

Czysta i uczciwa dziewczyna poszukiwana. Zgłoszenia osobiste: Kraków, Konarskiego 21/7. 2241k

Rolnika na rządcę folwarcznego poszukuję. Tylko teoretycznie i praktycznie wykształceni kandydaci z dobremi poleceniami będą uwzględniani. Odpisy świadectw i poleceń przesyłać: Przemyśl — skrytka pocztowa 321. 2242k

Szlifierza kwalifikowanego do brzytew, maszynek do strzyżenia poszukuje zaraz Szlifiernia mechaniczna Sanok, Agentura.

Inżynier ewent. inżynier-kobieta dla robót ziemnych poszukiwana możliwie szybko przez niemieckie biuro inżynieryjne w Krakowie. Oferty: Goniec Krakowski, Kraków „Nr. 8881".

Pomocnica domowa, młoda z gotowaniem potrzebna zaraz do porządnej rodziny niemieckiej z 2-giem dzieci, znajomość języka niemieckiego pożądana, lecz nie konieczna. Zgłoszenia: Kraków, Krakowska 5, I. p. Tempelhof. 8896

Przedsiębiorstwo, podlegające wojskowemu zarządowi poszukuje kobiet do sprzątania. Zgłoszenia kierować: Goniec Krakowski Kraków „Nr. 8944".

Szofer z firmy transportowej tylko siła kwalifikowana poszukiwany. Natychmiastowe zgłoszenia: Kraus & Co. Kraków, Siemiradzkiego 2. 8946

Podkuchenna umiejąca trochę gotować potrzebna do niemieckiego lokalu, warunki bardzo dobre, język niemiecki niewymagany. Wiadomość: Kraków, Przemyska 3, m. 15. 9021

Pomocnicy domowej z gotowaniem dochodzącej lub na stałe poszukuję od zaraz. Kraków, Sebastiana 20, m. 3.

Kucharkę na stałą posadę za dobrem wynagrodzeniem przyjmę. Zgłoszenia: F-a Diener, Krakau, Schustergasse 20/1.

Bufetowa zostanie natychmiast przyjęta (zamieszkała i zameldowana w Krakowie). Zgłoszenia: Hotel Polonia, Kraków, Basztowa 25. 9073

Rodzina niemiecka, poszukuje czystej i uczciwej, dziewczyny, do gospodarstwa domowego, za dobrem wynagrodzeniem. Zgłoszenia: Kraków, Bandurskiego 36/2.

Chłopca do posyłek wzwyż lat 14, poszukuje „Dom Ekspedycyjno-Celny" w Krakowie. Zgłoszenia: Kraków, Florjańska 7/3, firma „Europa", od godz. 9—12 i 2—5. 7497

Fryzjer damski, względnie fryzjerka, dobra siła, potrzebna. Gwarancja, ewentualnie mieszkanie. Zgł.: Goniec Krak., Kraków, „Nr. 7574".

Potrzebna, na prowincję, od zaraz samotna, inteligentna, w wieku do lat 35, do wychowania 4-letniego chłopczyka i prowadzenia samodzielnie gospodarstwa domowego. Zgłoszenia z życiorysem i fotografją pod adresem: lek.-dent. Zofja Kuś-Rozmysłowicz, Limanowa. 7660

Wdowiec, z dwojgiem dzieci, poszukuje młodej, energicznej i czystej pani, do prowadzenia samodzielnie domu na dobrych warunkach. Zgłoszenia: Kraków, Starowiślna 75. Sklep obuwia. 7716

Buchalterka, może być początkująca, z niemieckim i maszynopismem, obeznana z pracami biurowemi, potrzebna natychmiast. Zgłosz.: Goniec Krak., Kraków, „Nr. 7835".

Potrzebna, kucharka-gospodyni, do samodzielnego gotowania, prania, prasowania, szycia, cerowania, od zaraz na wyjazd. Zgłosz.: Goniec Krak., Kraków, „Nr. 8051".

Krawiecki czeladnik, oraz uczeń zostaną przyjęci zaraz. Wyżga, Kraków, Stradomska 7. 8134

Fryzjer, lub fryzjerka, trwała, wodna, żelazkowa, warunki, utrzymanie, mieszkanie, gaża lub procent. Zgłoszenia zaraz z warunkami: Bojankiewicz, Łańcut.

Służąca, z gotowaniem, potrzebna od zaraz. Zgłoszenia: Kraków, Blich 4/5.

Służąca do wszystkiego, potrzebna zaraz, warunki dobre. Kraków, Florjańska 36/8, II. p. 8510

Szofer-mechanik, poszukiwany od zaraz, niemiecki pożądany. Zgłoszenia: „Miraculum", Kraków, Obożna 14, tel. 117-84.

Lekarz poszukuje pomocnicy domowej od zaraz. Utrzymanie, spanie i wynagrodzenie. Osobiste zgłoszenia z referencjami Kraków,-Podgórze, ul. Bednarska (dawn. Wita Stwosza) Nr. 7A, między godz. 4—5 popołudniu. 8675

Inteligentna panna, do dziecka, potrzebna. Trochę znajomości języka niemieckiego pożądane. Zgłoszenia: Krakau, Brombergerstr. (Urzędnicza) 43/5. 8764

Stolarzy kilku przyjmie Wytwórnia Mebli. Kraków, Stradom 16. 8799

Poszukuje się od 1 grudnia 1943 dzielnej gospodyni, do prowadzenia samodzielnego kawalerskiego gospodarstwa domowego. Zgłoszenia codziennie między godziną 13.30 a 4.30 Kraków, ul. Grabowskiego-Boczna Nr. 4/5. 8987

Portjer i dochodząca do biura poszukiwani od zaraz. Zgłoszenia: Kraków, Starowiślna 32, m. 3. 1567k

Siła biurowa, poszukiwana. Zgłosz.: Kraków, Starowiślna 32/3. 1662k

Buchaltera(ki), magazynowego(ej), do księgowania na maszynie buchalteryjnej, poszukujemy od zaraz. Zgłosz.: Goniec Krak., Kraków, „Nr. 2052k".

Ekonom starszy, po kawalersku, na mały folwark, poszukiwany. Zgłoszenia: Zarząd dóbr Husów, p. Łańcut. 2054k

Kucharka-gospodyni, uczciwa, pracowita, dobre referencje, potrzebna do prowadzenia małego gospodarstwa. Zgłoszenia: Zarząd dóbr Husów, p. Łańcut.

Urząd Dystryktu przyjmie natychmiast 2 zdolnych inżynierów drogowych. Podania kierować do Landamt Krakau, Hans Dürerstrasse 2. 2121k

Dziewczynę 14-letnią, dobrze rozwiniętą czystą i uczciwą do lekkiego sprzątania, na 1 godzinę co drugi dzień poszukuję. Zgłoszenia: od 8—10-tej i od 3—4, Basztowa 17, m. 8. 7386

Urzędnika ze znajomością języka niemieckiego, poszukuje dom ekspedycyjno-celny, Kraków. Oferty kierować: Goniec Krak., Kraków, „Nr. 7496".

Potrzebna osoba na parę godzin dziennie do pracy domowej. Zgłoszenia: Kraków, Legionów 12 m. 15, I p. godz. 10—11.

Zaraz przyjmę służącego do konia. Wiadomość: Kraków, ul. Wygoda 8.

Poszukiwana do niemieckiej rodziny dochodząca lub stała, rozumiejąca trochę po niemiecku, za wyżywieniem i pensją. Kraków, Olszańska 9/5. 8496

Potrzebni: Fachowiec-kierownik i 1—2 wykwalifikowanych robotników garncarsko-ceramicznych do wyrobu naczyń z gliny i fajansu. Wymagana gruntowna znajomość toczenia z wolnej ręki i na formach, oraz zdobienie ceramiczne. Zgłoszenia z podaniem wymagań zarobkowych i kwalifikacyj zawodowych, kierować do Fabryki Kafli i Ceramiki Artystycznej w Putnowicach-Górnych, poczta Uchanie, powiat Hrubieszów, Dystrykt Lublin. 2230k

Panią do lat 20, z praktyką biurową, niemieckim, przyjmę zaraz. Elektro-Dynamo, Kraków, Westring 55. 2183k

Potrzebna służąca z gotowaniem od zaraz na prowincję. Zgłoszenia: Działoszyce, Rynek 1, Zakład Krawiecki.

Zarządca magazynu, do obszernego magazynu formularzowego przy mniejszym urzędzie, poszukiwany od zaraz. Zgłoszenia z życiorysem, odpisami świadectw oraz fotografją pod „607" do Biura Ogłoszeń Krajna, Kraków, Adolf Hitler-Platz 46. 2185k

Dochodząca potrzebna. Zgłoszenia: Biuro Majewski, Kraków, WW. Świętych 8.

Posad poszukują

Buchalterka młoda poszukuje jakiejkolwiek kilkugodz. pracy. Zgłoszenia: Goniec Krakowski, Kraków „Nr. 8967".

Posiadam 2 lata krawieczyzny damskiej, szukam odpowiedniej pracy, może być do domu od sztuki, własna maszyna. Zgł. Goniec Krak. Kraków „Nr. 8855".

Samotna inteligentna lat 48, dobrej prezencji, delikatna w obejściu, zajmie się domem u samotnej, kulturalnej osoby, do towarzystwa opieki starszych, na plebanji, znam wszelką pracę wchodzącą w zakres gospodarstwa. Wymagania skromne. Kraków, Sienna 12, Agencja, pod „Szlachetne serce". 8571

Inteligentna młoda, dobrej prezencji, wykształcenie, perfekt niemiecki, również francuski, angielski, zna wszelkie prace biurowe, obejmie posadę samodzielnej wychowawczyni, ewent. pomoc w gospodarstwie domowem. Chętnie na majątku na wsi, ewent. u samotnych lub w biurze. Skromne wymagania. Goniec Krakowski, Kraków „Nr. 9080".

Farmaceutka, 1½ roczna praktyka — laboratorjum analiz lekarskich — przyjmie posadę w okręgu krakowskim. Wiadomość: Przybylska, Kraków, Długosza 3, m. 7. 7205

Panna, opanowany język niemiecki, maszynopismo, stenografja polska i niemiecka, przyjmie zajęcie w godzinach południowych i wieczornych. Zgł.: Goniec Krak., Kraków, „Nr. 7478".

Buchalter-bilansista, lat 35, obznajomiony z planem kont, przebitką, oraz wszystkiemi pracami biurowymi, zakupem, sprzedażą, oraz korespondencją polsko-niemiecką, szuka odpowiedniego samodzielnego stanowiska. Również przyjmie pracę godzinową. Goniec Krak., Kraków, „Nr. 7524".

Szofer, lat 37, prawo jazdy II klasy, Holzgas, poszukuje posady natychmiast, najchętniej na ciężarówkę. Zgłosz.: Goniec Krak., Kraków, „Nr. 7605".

Sekretarka, niemiecki perfekt, maszynopismo, przyjmie pracę późniowną (po południu). Oferty z podaniem warunków składać: Goniec Krak., Kraków, „Nr. 7630".

Kupiec-Polak, języki niemiecki, polski i rosyjski, korespondencja, kalkulacja, buchalterja, zakup, sprzedaż etc. Branża techniczna, elektrotechn., węglowa, art. biurowych. Dobra znajomość produkcji masowej metalowej, poszukuje odpowiedniego stanowiska, ewent. na pół dnia. Oferty do Gońca Krak., Kraków, „Nr. 7796".

Absolwent szkoły handl., stenografia, maszynopismo, początki niemieckiego, poszukuje posady. Zgł.: Goniec Krak., Kraków, „Nr. 7899".

Prawnik, lat 28, kawaler, znajomość handlowości, maszynopisma, język niemiecki z korespondencją handlową i język francuski, przyjmie stosowne zajęcie na prowincji. Zgłoszenia: Paterakowa, Kraków, Kremerowska 10/8. 2095k

Młoda 22-letnia sierota, bezwzględnie uczciwa, po maturze, miłej powierzchowności, poszukuje zajęcia biurowego, kasjerki, ekspedjentki, towarzyszki, ewentualnie opieka nad dziećmi lub pomoc w gospodarstwie z utrzymaniem i pomieszczeniem. Miejscowość obojętna. Zgł.: Goniec Krak., Kraków, „Nr. 6958".

Majster robót drogowych i kolejowych, 20 lat praktyki, zmieni posadę na Kraków, lub okolicę Krakowa. Zgł.: Goniec Krak., Kraków, „Nr. 7015".

Młody, 23 lat, wykształcony, energiczny, język niemiecki, przyjmie odpowiednią posadę, najchętniej w handlu. Zgł.: Goniec Krak., Kraków, „Nr. 8808".

Poszukuję posady kasjerki, blokarki do lokalu, praktyka, początki niem. Zgłoszenia pod „608" Biuro Ogłoszeń Krajna, Kraków, Adolf Hitler-Platz 46.

Wdowa lat 45, bezdzietna, inteligentna, dobrze gotuje, zajmie się domem u samotnych. Chętnie wyjedzie. Oferty: Biuro Majewski, Kraków, WW. Świętych 8, pod „Wdowa 45". 7366

22-letni fotograf-retuszer-buchalter, obce języki, poszukuje pracy. Oferty: Biuro Majewski, Kraków, WW. Świętych 8, pod „Samodzielny". 7367

Sympatyczna, uczciwa, inteligentna, lat 40, zajmie się gospodarstwem 1—2 osób. Zgł.: Biuro Ogłoszeń, Kraków, Sienna 12, pod „Samotna". 7823

Kupno

Filateliści! Kupuję, uzupełniam na listy braków, Kraków, skr. poczt. 391. 7663

„Sypialnię" i jadalnię, kupię zaraz Kraków, Zwierzyniecka 9/1. 8785

„Maszynę" do szycia, pierścieniową, kupię zaraz. Kraków, Zwierzyniecka 9/1.

Kupię większą ilość waty, bez względu na gatunek. Kropiwnicki, Chełm, Reformacka 15. 6627

Kupujemy kilimy, dywany perskie, żywieckie. Płacimy gotówką. Sklep dywanów, Kraków, Poselska 18. 9032

Najszybciej sprzedasz, oraz tanio kupisz, tylko przez Komis, Kraków, Plac Szczepański 2. 8720

Poszukujemy porcelany, zastaw srebrnych, kryształów, wyrobów szklanych, fotoaparatów, maszyn do pisania, szycia, płyt, patefonów, Komis, Kraków, Plac Szczepański 2. 8722

Potrzebujemy futer, lisów, biamów, bielizny, ubrań, płaszczy, kocy, firanek, kap na łóżka. Komis, Kraków, Plac Szczepański 2. 8723

Singera głowę maszyny damskiej, lub maszynę do szycia, kupię. Zgł.: Goniec Krak., Kraków, „Nr. 9125".

Jadalnię super-luksusową, jasną, pierwszorzędną, oraz luksusowy, piękny tapczan, kupię. Zgłosz.: Goniec Krak., Kraków, „Nr. 8877".

Sypialnię jasną, wykwintnej roboty, nowoczesną, kupię zaraz. Zgłosz.: Goniec Krak., Kraków, „Nr. 8878".

Płyty patefonowe, połamane, zniszczone, kupuje stale, wymienia D/H. „Impex", Kraków, Augustjańska 5. 8788

Potrzebuję pięknych kryształów, porcelany, kilimu, wózka dziecięcego. Koncesjonowany Chrześcijański Sklep Komisowy, Kraków, św. Tomasza 26. 8851

Poszukuję natychmiast gabinetu męskiego, orzech kaukazki, eleganckiej bonżurki męskiej, 2 pary firanek, pięknego kilimu. Koncesjonowany Chrześcijański Sklep Komisowy, Kraków, św. Tomasza 26. Przyjmuje wszystko w komis. Szybka sprzedaż. 8849

Poszukuje futer lisów, spodów futrzanych, kołnierzy, wszelkiej garderoby, bielizny, pościeli, kilimów, dywanów, narzut. „Centrokomis", Kraków, Grodzka 9. 6878

Kupię szafę sypialnianą, oraz bieliźniarkę (mahoń, palisander, orzech kaukazki), stan kompletu tylko pierwszorzędny. Goniec Krak., Kraków, „Nr. 7059".

Potrzebujemy maszyn „Singera", maszyn pisarskich, patefonów, płyt, srebra, platerów, kryształów, porcelany, fotoaparatów, waliz. „Centrokomis", Kraków, Grodzka 9. 6879

Łóżka chromoniklowane, mosiężne, kupię. Kraków, św. Marka 19, róg Florjańskiej. Sklep tapicerski. 7291

Łóżeczko dziecięce, kupię. Kraków, św. Marka 19, róg Florjańskiej. Sklep tapicerski. 7586

Sklep kupna i sprzedaży używanych rzeczy, Kraków, św. Krzyża 7, kupuje gotówkowo używane ubrania, bieliznę pościelową, koce, kilimy i inne ładne rzeczy. 7582

Kupię skrypty, lub książki na W. S. H. z 1 i 2-go roku, komplet. Kraków, Bonerowska (Cicha) 3/9, ofic., od 12—13.

Perski dywan, mały, duży, kupię. Kraków, św. Marka 19, róg Florjańskiej. Sklep tapicerski. 7357

Patefon walizkowy, płyty, pianino, kupię. Zgłosz.: Goniec Krak., Kraków, „Nr. 7299".

Żakiet modny, popielaty, kremowy, na wysoką, branzoletkę, sygnet złoty, okazyjnie kupię. Goniec Krak., Kraków, „Nr. 7287".

Piec trocinowy, duży, kupię. Kraków, Wielopole 5/2. 7219

Aparat kompletny do wyrobu wody sodowej, kupię zaraz. Józef Koral, Skawina, Rynek 141. 7214

Obraz sprzedasz najkorzystniej. Wawrzecki, Kraków, Wiślna 9. 7125

Kupuje obrazy znanych artystów polskich — płaci solidnie: Wawrzecki, Kraków, Wiślna 9. 7124

Ubrania oraz oddzielne spodnie i marynarki, suknie, płaszcze męskie i damskie, oraz kostjumy kupuje za gotówkę: Skup i Sprzedaż Używanej Odzieży, Kraków, Plac Dominikański 1, tel. 114-28.

Łóżeczko dziecięce, kupię. Kraków, św. Marka 19, róg Florjańskiej. Sklep tapicerski.

Pianino, fortepian, krótki, kupię zaraz. Zgłosz.: Goniec Krak., Kraków, „Nr. 7942".

Płacimy gotówką najwyższe ceny za: futra, płaszcze zimowe, męskie, damskie, bamy, suknie wełniane, ubrania, kilimy, dywany perskie, żywieckie, maszynowe, kryształy, serwisy, maszyny do pisania, płyty, aparaty fotograficzne. Komis, Kraków, Adolf-Hitler-Platz 12, w podworcu.

Wypłacamy zaliczki w wysokości do 1/3 wartości za przyniesione do sprzedaży: futra męskie, damskie, bamy, kołnierze, lisy, ubrania, bieliznę pościelową, firanki, śniegowce, kapce, kryształy, aparaty fotograficzne. Komis, Kraków, Adolf Hitler-Platz 12, w podworcu. 7979

Meble wszelkie, używane — kupuje gotówkowo Hala Meblowa, Kraków, Grodzka 59. 7982

Grodzka 59, Komis, potrzebuje kurtek męskich, spodni, lisów, futer, kryształów, ubrań, dywanów, Grodzka 59. 7997

Przy Grodzkiej 59, zaraz można sprzedać płaszcz zimowy, futra, lisy, obrazy, srebro, swetry, patefony, sukienki wełniane, Grodzka 59. 8005

Potrzebujemy natychmiast: płaszczy zimowych, futer, lisów, dywanów, kilimów, kryształów. Komis, Kraków, Plac Dominikański 4. 8266

Kupimy: ubrania, płaszcze, futra, lisy, dywany, aparaty fotograficzne i inne przedmioty. Komis, Kraków, Plac Dominikański 4. 8267

Kupujemy patefony, płyty i przyjmujemy w komis. Elektrotechnika, pl. Dominikański 2, Kraków. 8268

Kupię dużego wilka elektrycznego do siekania mięsa. Zgłoszenia codziennie od godz. 11½—13, Kraków, Stradom 7, m. 2, Rostek. 8370

Pianino, fortepian, kupię zaraz. Kraków, Jagiellońska 10/6. 8690

Kryształy kupuje stale firma „Antyki", Kraków, Stradomska 18. 9623k

Kupię wózek dziecięcy, sportowy w najlepszym stanie, dobrej marki. Zgłoszenia: Biuro Ogłoszeń Krajna, Kraków, Adolf-Hitler-Platz 46 pod „602".

Kupimy natychmiast nową, lub używaną wirówkę farbiarską kompletną, wraz z motorem na chodzie. Dokładne oferty z podaniem obciążenia ilości obrotów, marki wirówki, rodzaju motoru i napędu oraz wszelkimi technicznymi szczegółami kierować: Szkoła Chemotechniczna, Lublin, ul. Radziwiłłowska 3.

Koncesjonowany sklep używanej garderoby i bielizny, kupuje i sprzedaje za gotówkę. Kraków, Pierackiego 4. 3645

Kupuje książki, encyklopedje, herbarze, aparaty fotograficzne, instrumenty muzyczne, obrazy — Antykwarnia, Stanisława Pelc, Kraków, św. Marka 25.

Książki używane, powieściowe, naukowe, encyklopedje i t. d. kupuje Księgarnia Trzecieckiego, Kraków, Florjańska 39.

Patefon walizkowy, płyty, kupię. Zgł.: Goniec Krak., Kraków, „Nr. 8688".

Obrazy, antyki, dywany — kupno, sprzedaż — ocena: „Phryne", Kraków, Sławkowska 6. 8718k

Kilimy, dywany perskie, futra, kryształy, kupuje Sklep, Kraków, Starowiślna 80, telefon 223-67. 8903k

Kołdry jedwabne, porządne. Kraków, św. Marka 19, róg Florjańskiej. Sklep tapicerski. 6927

Kupię kilka mtr³ desek miękkich (sosnowych), stolarskich, całówek, lub cieńszych. Kraków-Podgórze, ul. Podskale 14.

Kupię futro sealskinowe, w pierwszorzędnym stanie, na wysoką, natychmiast. Zgłosz.: Goniec Krak., Kraków, „Nr. 7041".

Kupię szafę trójdzielną, w pierwszorzędnym stanie, oraz firanki 3×2 m, białe lub krem. Zgłosz.: Goniec Krak., Kraków, „Nr. 7042".

Materace z włosia, trawy. Kraków, św. Marka 19, róg Florjańskiej. Sklep tapicerski. 7051

Filatelistom uzupełnia — kupuje wszelkie znaczki „Mundus", Kraków, Adolf Hitler-Platz Nr. 37. 7494

Auto-Lieferwagen i motocykl setkę, kupię. Zgłosz.: Goniec Krak., Kraków, „Nr. 8220".

Kupuję używaną garderobę: Kraków, Bracka 10/7, oficyna. 7512

Kupuję stare srebro. Stanisław Chwiłkowski, Kraków, Krakowska 1, pod Arkadami. Zakład zegarmistrzowski.

Dywany, kilimy, obrazy, antyki, meble. porcelana. Kupno — sprzedaż, ocena Salon Obrazów i dzieł sztuki „Antyk" Kraków, Stradom 18, telefon 140-83.

Dywany, obrazy. Kupno, sprzedaż, ocena: Kraków, Florjańska 8. 1148k

Numeratory używane, kupuje Widliński, Kraków, Grodzka 38, sklep. 1502k

Obrazy malarzy polskich, kupię. Zgłoszenia pod „875", Biuro Ogłoszeń Krajna, Kraków, Adolf-Hitler-Platz 46.

Komis — Florjańska 31. Poszukujemy do szybkiej sprzedaży, srebra, porcelany, kryształów, oraz pięknych drobiazgów na upominki. 2135k

Kupię zaraz dorosłą parę świnek morskich. Wolska, Żerosławice, p. Gruszów.

Nowy kucharz doskonały, książkę E. Szeligi, kupię. Zgł.: Goniec Krak., Kraków, „Nr. 2194K".

Wagę złotniczą lub podobną tylko, z odważnikami, kupię. Kraków, Szlak 23, m. 5. Tel. 133-43. 2193k

Odkurzacz elektryczny, dobrej marki, kupię. Zgłoszenia z podaniem ceny do B. O. „Fiducia", Kraków, Florjańska 15, pod „Nr. 155". 7746

Oponę rowerową jedną lub dwie, kupię. 26×1½, na drutach, najchętniej Dunlop. Zgł.: Goniec Krak., Kraków, „Nr. 8482".

Kupię sypialnię nowoczesną w dobrym stanie. Zgł.: Goniec Krak., Kraków, „Nr. 8582".

Matrymonialne

Kawaler, 37 lat, rzemieślnik, pracownia, mieszkanie, pozna tą drogą odpowiednią, uczciwą i ładną, do 30 lat, majątek obojętny. Oferty nieanonimowe z fotografją (zwrot ręczę) do Gońca Krak., Kraków, „Nr. 8560".

Poznam pana, inteligentnego, lat 58—60, mogącemu wziąść żonę bez majątku i mieszkania. Odda serce kobieta, 50 letnia, dobrej prezencji, nie dzisiejszych zasad, inteligentna, subtelna, gospodarna, pragnie spędzić resztę swych samotnych dni przy boku szlachetnego człowieka. Biuro Ogłoszeń, Kraków, Sienna 12 pod „Przeznaczenie". 8578

Szatyn, 27 lat, wykształcenie, dobra posada, nieprzeciętny charakter, pozna w celu matrym., młodą, ładną i inteligentną, z dobrej rodziny. Zgłosz. z fotografją (zwrot) do Gońca Krak., Kraków, „Nr. 8559".

Dwie młode, sympatyczne, szatynka Aśka, blondynka Wila poznają Panów w celu matrymonjalnym. Zdjęcie mile widziane. Zgł.: Goniec Krak., Kraków, „Nr. 7159".

Kawaler lat 28, wysoki, przystojny, życiowo zaradny, wykształcony, od niedawna w Krakowie, poszukuje naskutek braku znajomości, tą drogą, w celu matrym., pani od 17 do 30 lat, ładnej, pełnej wdzięku, o dużych zaletach wewnętrznych. Zgłosz.: Goniec Krak., Kraków, „Nr. 2238k".

Pełen sił męskich, w kwiecie wieku, sytuowany, (nie bez wyjścia), poszukuje kobiety o przeciętnej inteligencji (choćby zarozumiałej), ładnej i pociągającej, przytem z poczuciem własnego komizmu, a mojego humoru (plagjat). Cel matrym. Zgł.: Goniec Krak., Kraków, „Nr. 2239k".

Wdowiec bezdzietny, lat 35, posiada własny domek, parcelę, zawód szewski, poślubi pannę lub wdowę do lat 30. Zgł.: Biuro Ogłoszeń, Kraków, Sienna 12, pod „Wysoki". 7612

Nauka i wychowanie

Koncesjonowane Kursy Kroju i Szycia. Wpisy przyjmuje się od godz. 10 do 17. Kraków, Grodzka 63/8. 9097

Maszynopismo indywidualnie, nowocześnie. Kraków, Grodzka 27. 1011k

Stenografji polskiej, niemieckiej oraz języka niemieckiego nauczają listownie Korespondencyjne Kursy Stenografji, Lublin, ul. Narutowicza 37 (skrytka poczt. 109). Wyczerpujące informacje — po nadesłaniu zł. 2,—. 1614k

Wyuczę szybko grać na akordeonie. Teorja, harmonizacja melodji. Dypl. prof. muz. Kraków, Librowszczyzna 8/5, I. p.

Pianistka udziela lekcyj. Kraków, ul. Radziwiłłowska 20/5, godz. 3—5. 6648

Skrzypiec lekcji w każdym zakresie udzielam. Kraków, Grobie 8/2. 6786

Profesor germanista, Kraków, ul. Zielona 25/21. Pierwszorzędna wymowa i stenografja niemiecka. 7325

Lekcje gry na akordeonie, dypl. naucz. muz. Kraków, Librowszczyzna 8/5, I p.

Korespondencyjna nauka w programie licealnym, gimnazjalnym, (przedmioty matematyczno-przyrodnicze: matematyka, fizyka, chemja). — Informacje: Mgr. S. Fediai, Warszawa, Smolna 34-4.

3-mies. Korespondencyjne Kursy Nowoczesnej Księgowości z szczególnym uwzględnieniem księgowości przebitkowej wg. obow. jednolitego planu kont, księgowości rolniczej, administracyjnej prowadzi Publ. Kupiecka Szkoła Zawodowa w Reichshof (Rzeszów). Zgłoszenia: Sekretarjat Szkoły, Rzeszów, ul. Hoffmannowej 3, tel. 16-43. Dla absolwentów świadectwa. Na żądanie bezpłatnie szczegółowe prospekty. 1721k

Stenografia listownie i ustnie, nowoczesną metodą, Kraków, Grodzka 27.

Świadectwo ukończenia szkoły handlowej, otrzymuje się po złożeniu egzaminu. Korespondencyjne Kursy Nauk Handlowych w Lublinie, ul. Narutowicza 37, skrytka pocztowa 109, przygotowują młodzież do tego egzaminu w drodze korespondencyjnej. Szczegółowe informacje — po nadesłaniu zł 3 znaczkami pocztowymi. 1688k

Za zaliczeniem 23 zł., wysyłamy skrót wykładów na kursach szoferskich Tarnów, Skrytka poczt. 270. 2145k

Korespondencyjnie nauczam: niemiecki, handlowa matematyka, stenografia, księgowość. Dozwolone. Znaczek 96 gr. Warszawa, ul. Senatorska 22/24, Germanista Alpatow. 2146k

Profesor germanista, Kraków, Zielona 25, m. 21. Pierwszorzędna wymowa i stenografja niemiecka, matematyka, fizyka i t. d. 6980

Fortepianu i niemieckiego lekcje. Kraków, Zielona 9/1. 7734

Korespondencyjna Szkoła Handlowa przy Publicznej Kupieckiej Szkole Zawodowej w Reichshof, przyjmuje wpisy. Bezpłatne prospekty wysyła Sekretarjat Korespondencyjnej Szkoły Handlowej w Reichshof (Rzeszów) ,Hoffmanowej 3.

Korespondencyjna Szkoła Handlowa przy Kupieckiej Szkole Zawodowej w Reichshof, Hoffmanowej 3. Konto czekowe K. K. O. Reichshof 458. 2237k

Kursy Techniczne inż. Gajewskiego, Warszawa, Przemyska 11a. Kurs kreślarski słuchowo lub korespondencyjnie. Kurs techniczny korespondencyjny. Wydziały: maszynowy, budowlany, drogowy. Program darmo. 2203k

Kwalifikowana pianistka udziela gry na fortepianie, za zezwoleniem Władz. Kraków, Karmelicka 50/4. 8672

Gotówkowe wypłaty

dysponowane wprost od swego biurka za pośrednictwem
Komunalnej Kasy Oszczędności
pow. Krakowskiego
W KRAKOWIE ul. PIJARSKA 1
Oddziały:
Bochnia — Krynica — Myślenice — Wieliczka.

„HERMES"
PRZEDSIĘBIORSTWO PRZEWOZOWO-SPEDYCYJNE
Sp. z o. o.
Kraków, Stolarska 9/13.
Telefon 15114-18.
Załatwianie wszelkich czynności wchodzących w zakres spedycji.
Ładunki zbiorowe koleją i samochodami we wszystkich kierunkach Gubernji Generalnej i zagranicą.
Przewóz mebli własnemi wozami meblowemi.
Magazynowanie. — Clenie. — Inkasso. — **Przewóz kas ogniotrwałych.**
Własny tabor konny i samochodowy, obejmujący ponad 100 pojazdów.

PIECZĘCIE GUMOWE I METALOWE
WYKONUJE ZAKŁAD RYTOWNICZY
J. MARCZYK
KRAKÓW, Św. TOMASZA 24

KASZEL
duszność, zatkanie chrypkę — usuwają
ZIOŁA
„Pulmosa" Magistra
WOLSKIEGO

Tanio sprzedajemy
wszelką garderobę: futra, lisy srebrne, niebieskie, pościel, bieliznę, kilimy, dywany, narzuty, walizki, teczki, obrazy, maszyny „Singera", maszyny pisarskie, patefony walizkowe, elektryczne, płyty, elektroluxy, porcelanę, kryształy, fotoaparaty, przedmioty domowego użytku, duży wybór okolicznościowych upominków.
»Centrokomis«
KRAKÓW — ulica Grodzka 9.

OZDOBY CHOINKOWE
Czeskie — Wiedeńskie — Krajowe zimne ognie, lameta, śnieg, girlandy, włos anielski, lichtarze, szopki, wycinanki, maski.
ZABAWKI - LALKI - GRY
Sprzedaż tylko hurtowa.
Wielki wybór biżuterji sztucznej, galanterji, luster itp.
„GALTEX — PRAKTYCZNA GALANTERIA" Sp. z o. o.
Warszawa, ul. Marszałkowska 102, II piętro, pokoje 38, 39, 59, 60, 61. Telefon 219-38.
Prowincja za zaliczeniem.

Uporczywe **bóle głowy**
zębów, reumatyzm, grypę, i choroby z przeziębienia
zwalcza skutecznie
PROSZEK Z KRZYŻYKIEM
•NEUTROPHEN•
BEZ SZKODLIWYCH DZIAŁAŃ UBOCZNYCH
DR. A. WANDER S. A. KRAKÓW

Wydawnictwo „Goniec Krakowski", Kraków, Wielopole 1. — Telefon 206-11.